



**INSTITUTO ONCOLOGICO
NACIONAL**

**REGISTRO HOSPITALARIO DE
CANCER (RHC-ION)**

**NEOPLASIAS MALIGNAS DE
CUELLO UTERINO**

AÑO 2013

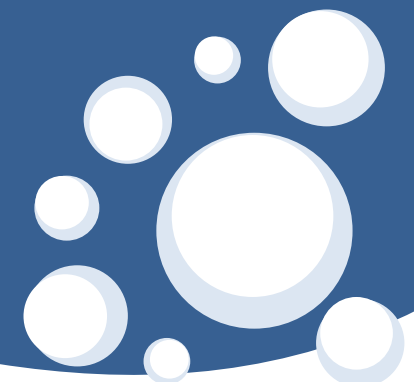

Contenido

Introducción.....	1
Indicadores de resultados.....	2-3
Gráfica N°1. Porcentaje de las neoplasias malignas de cuello uterino, según clasificación de la OMS.....	4
Cuadro No.1 Porcentaje de neoplasias malignas de cuello uterino, según clasificación de la OMS.....	5
Cuadro N°.2 Distribución de neoplasias malignas de cuello uterino, por provincia de residencia habitual, según clasificación de la OMS.....	6
Cuadro N°3 Distribución de neoplasias malignas de cuello uterino, por grupo de edad, según sexo.....	7
Cuadro No.4 Distribución de neoplasia malignas de cuello uterino, por morfología.....	8
Cuadro No.5 Distribución de neoplasias malignas de cuello uterino, por etapa clínica, según protocolo de tratamiento de quimioterapia.....	9
Cuadro No.6 Distribución de neoplasia malignas de cuello uterino, por tipo de tratamiento.....	10

GRÁFICA No.1 PORCENTAJE DE LAS NEOPLASIAS DE CUELLO UTERINO, SEGÚN CLASIFICACIÓN DE LA OMS RHC-ION 2013

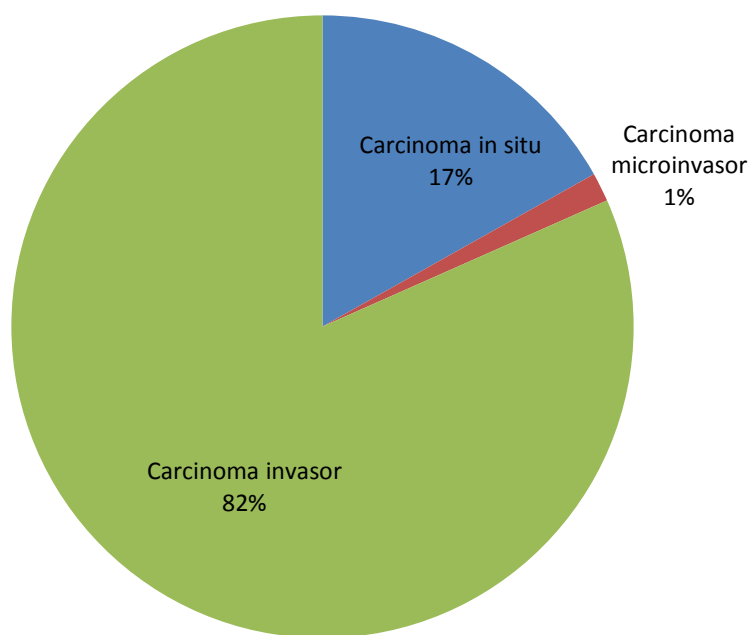

**CUADRO No.1 PORCENTAJE DE LAS NEOPLASIAS MALIGNAS DE CUELLO
UTERINO, SEGÚN CLASIFICACIÓN DE LA OMS
RHC-ION 2013**

Clasificación	No.	%
Carcinoma in situ	45	16,9
Carcinoma microinvasor	4	1,5
Carcinoma invasor	218	81,6
Total	267	100

**CUADRO No.2 DISTRIBUCIÓN DE NEOPLASIAS MALIGNAS DE CUELLO UTERINO
POR PROVINCIA DE RESIDENCIA HABITUAL, SEGÚN CLASIFICACIÓN DE LA OMS
RHC-ION 2013**

Provincia	Total	%	Clasificación de la OMS					
			In situ		Microinvasor		Invasor	
			No.	%	No.	%	No.	%
Bocas del Toro	6	2,2	1	2,2	0	0,0	5	2,3
Coclé	18	6,7	1	2,2	1	25,0	16	7,3
Colón	26	9,7	1	2,2	1	25,0	24	11,0
Chiriquí	29	10,9	4	8,9	0	0,0	25	11,5
Darién	4	1,5	0	2,2	0	0,0	4	1,8
Herrera	11	4,1	1	0,0	0	0,0	10	4,6
Los Santos	6	2,2	1	2,2	1	25,0	4	1,8
Panamá	146	54,7	31	68,9	1	25,0	114	52,3
Veraguas	20	7,5	5	11,1	0	0,0	15	6,9
Ngobé Buglé	1	0,4	0	0,0	0	0,0	1	0,5
Total	267	100	45	100	4	100	218	100

**CUADRO No.3 DISTRIBUCIÓN DE NEOPLASIAS MALIGNAS DE CUELLO UTERINO,
POR GRUPO DE EDAD, SEGÚN CLASIFICACIÓN DE LA OMS
RHC-ION 2013**

Grupo de edad	Total	%	Clasificación					
			In situ		Microinvasor		Invasor	
			No.	%	No.	%	No.	%
0 - 9	0	0,0	0	0,0	0	0,0	0	0,0
10 - 19	0	0,0	0	0,0	0	0,0	0	0,0
20 - 29	30	11,2	12	26,7	1	25,0	17	7,8
30 - 39	53	19,9	11	24,4	2	50,0	40	18,3
40 - 49	85	31,8	11	24,4	1	25,0	73	33,5
50 - 59	40	15,0	7	15,6	0	0,0	33	15,1
60 - 69	28	10,5	3	6,7	0	0,0	25	11,5
70 - 79	20	7,5	0	0,0	0	0,0	20	9,2
80y+	11	4,1	1	2,2	0	0,0	10	4,6
Total	267	100	45	100	4	100	218	100

**CUADRO No. 4 DISTRIBUCIÓN DE NEOPLASIAS MALIGNAS DE CUELLO UTERINO,
POR MORFOLOGIA
RHC-ION 2013**

Histología	CIE-0-3	No.	%
Neoplasia maligna, SAI	M8000/3	2	0,7
Carcinoma, SAI	M8010/3	14	5,2
Carcinoma in situ de células escamosas	M8070/2	26	9,7
Carcinoma de células escamosas invasor	M8070/3	164	61,4
Carcinoma de células escamosas, queratinizante	M8071/3	6	2,2
Carcinoma de células escamosas, no queratinizante	M8072/3	5	1,9
Carcinoma de células escamosas microinvasor	M8076/3	4	1,5
Neoplasia intraepitelial escamosa, Grado III	M8077/2	16	6,0
Adenocarcinoma in situ	M8140/2	3	1,1
Adenocarcinoma, SAI	M8140/3	14	5,2
Carcinoma neuroendocrino	M8246/3	1	0,4
Adenocarcinoma papilotubular	M8263/3	2	0,7
Adenocarcinoma de células claras	M8310/3	1	0,4
Adenocarcinoma tipo endocervical	M8384/3	4	1,5
Adenocarcinoma seroso	M8441/3	1	0,4
Carcinoma adenoescamoso	M8560/3	3	1,1
Leiomioma	M8890/3	1	0,4
Total		267	100

**CUADRO No.5 DISTRIBUCIÓN DE NEOPLASIAS MALIGNAS DE CUELLO UTERINO,
POR ETAPA CLÍNICA, SEGÚN PROTOCOLO DE TRATAMIENTO DE QUIMIOTERAPIA
RHC-ION 2013**

Etapa Clínica	Total	Tipo de tratamiento							
		Cisplatino Etoposido - XRT	Cisplatino paclitaxel semanal	Cisplatino semanal - XRT	Gemcitanina Monodroga Mama	Paclitaxel semanal	Paclitaxel semanal neo o adyuvante	Taxol - Carbo	Ninguno
Estadio 0	44	0	0	0	0	0	0	0	44
Estadio IA1	3	0	0	0	0	0	0	0	3
estadio IB1	28	0	0	2	0	0	0	0	26
Estadio IB2	32	0	2	22	0	0	0	0	8
Estadio II	1	0	0	1	0	0	0	0	0
Estadio IIA	11	0	1	4	0	0	0	0	6
Estadio IIA1	3	0	0	0	0	0	0	0	3
Estadio IIA2	11	0	0	9	0	0	0	0	2
Estadio IIB	28	1	1	16	0	1	2	1	6
Estadio IIB1	1	0	0	1	0	0	0	0	0
Estadio IIB2	1	0	0	0	0	0	0	0	1
Estadio III	1	0	0	0	0	0	0	0	1
Estadio IIIA	17	0	4	9	0	0	0	1	3
Estadio IIIB	54	0	4	21	2	0	0	3	24
Estadio IIIB1	1	0	0	1	0	0	0	0	0
Estadio IV	7	0	0	0	0	0	0	2	5
Estadio IVA	6	0	0	2	0	0	0	0	4
Estadio IVB	7	0	1	3	0	0	1	1	1
*Sin Estadio	11	0	0	3	0	0	0	0	8
Total	267	1	13	94	2	1	3	8	145

* Sin estadio consignado en expediente electrónico

**CUADRO No.6 DISTRIBUCIÓN DE NEOPLASIAS MALIGNAS DE CUELLO
UTERINO,
POR TIPO DE TRATAMIENTO
RHC-ION 2013**

Tipo de tratamiento	No	%
Cirugía	51	19,1
Quimioterapia	4	1,5
Radioterapia	16	6,0
Cirugía y Quimioterapia	2	0,7
Cirugía y Radioterapia	1	0,4
Quimioterapia y Radioterapia	138	51,7
Cirugía, Quimioterapia y Radioterapia	25	9,4
otro	30	11,2
Total	267	100,0