

**MINISTERIO DE SALUD
INSTITUTO ONCOLÓGICO NACIONAL
“Dr. JUAN DEMÓSTENES AROSÉMENA”**

**BOLETÍN DEL DEPARTAMENTO DE REGISTROS
Y ESTADÍSTICAS DE SALUD.**



AÑO 2013

**MINISTERIO DE SALUD
INSTITUTO ONCOLÓGICO NACIONAL
“Dr. JUAN DEMÓSTENES AROSÉMENA”**

**BOLETÍN DEL DEPARTAMENTO DE REGISTROS
Y ESTADÍSTICAS DE SALUD.**

NÚMERO. 11

ENERO

-

DICIEMBRE

AÑO 2013

NOTA: EL DEPARTAMENTO AGRADECE CUALQUIER COMENTARIO O
SUGERENCIA SOBRE ESTA PUBLICACIÓN.
TELÉFONOS 5127004 Ó 5127003
E-mail: José jimenez@ion.gob.pa

**AUTORIDADES DEL
INSTITUTO ONCOLÓGICO NACIONAL**

DR. ANIBAL VILLA – REAL
Director General

DR. JUAN CARLOS ALCEDO
Sub - Director General

DRA. SALLY VERGARA
Jefa de Análisis de Gestión y Planificación

DR. ROBERTO IVÁN LÓPEZ
Jefe de los Servicios Oncológicos

DR. JORGE DÍAZ
Jefe de los Servicios Quirúrgicos

LIC. YANNILETTE DE BOLÍVAR
Directora Administrativa

DEPARTAMENTO DE REGISTROS Y ESTADÍSTICAS DE SALUD

Magíster JOSÉ JIMÉNEZ HIGUERA
Jefe del Depto. de Registros y Estadísticas
De Salud I.O.N

Lic. Anays Velásquez
Sup. Sección de Estadística

Lic. Irina Gil
Sup. Sección de Admisión

Téc. Aída de Coba
Sup. Sección de Consulta Ext.

Lic. Orlando Rodríguez
Sup. Sección de Archivos

Colaboradores de Registros y Estadísticas de Salud

Ana Celi Conte	Eugenia Morales
Orlando Cáceres	Orlando Carrera
Juana Munguía	Ismael Guerra
Tomás Cedeño	Irisnelia Pérez
Alejandra Ballesteros	Ana Mercedes Ríos
Irene García	Victoria Roberts
Lisbeth Sánchez Stapf	Mayra Justavino
Temístocles Pino	Niurka Góngora
Omaira Romero	Marisol Zapata
Harold Ortíz	Ileana Pénago
Silvia Montalvo	Irene Vega
Avelina Navas	Luz De León
Luis Cáceres	Yanira Portillo
Geocelyn de la Cruz	Milta Ureña
María Araúz	Yinette Valdés
Leysi González	Yatzarelis Fernández
Marlene Guerra	

Lisseth Santos A.
Secretaria

COLABORACIÓN ESPECIAL

ING. FELIX STANZIOLA Y EQUIPO
Jefe del Departamento de Sistema I.O.N

INTRODUCCIÓN

El Departamento de Registros y Estadísticas de Salud del Instituto Oncológico Nacional, presenta el Boletín Estadístico correspondiente al año 2013.

La información mostrada en este documento es extraída de las bases de datos de nuestro sistema de información hospitalario, es el resultado del esfuerzo de todo un equipo de trabajo que forma parte de esta institución.

El objetivo principal de este documento, es el de ofrecer información estadística actualizada y relevante a los usuarios en general, de manera que, puedan evaluar el comportamiento y desenvolvimiento de este nosocomio.

Esta publicación se presenta, en tres secciones: Atención Ambulatoria, Hospitalaria y Servicios de Apoyo; tales como: consulta externa, hospitalización, agudo, salón de operaciones, tratamiento y los servicios de apoyo al diagnóstico en el periodo de enero a diciembre año 2013. Cada uno con cuadros generales, específicos y gráficos de ayuda para que la información sea más concisa. Además, se incluyen indicadores del 2,003 al 2,013 y de esta forma contar con información que sirva como herramienta de apoyo en la toma de decisiones y poder planificar tomando en cuenta los datos para cada servicio.

Este documento representa el esfuerzo y acciones que realiza esta institución en beneficio de la salud de los panameños.

- 1 PACIENTES ATENDIDOS DE PRIMER INGRESO EN LA CONSULTA EXTERNA DEL INSTITUTO ONCOLÓGICO NACIONAL, POR TIPO DE PACIENTES, SEGÚN SERVICIOS Y CENTRO DE PRODUCCIÓN: AÑO 2013
- 2 CONSULTAS ATENDIDAS EN EL INSTITUTO ONCOLÓGICO NACIONAL, POR FRECUENTACIÓN INSTITUCIONAL Y TIPO DE PACIENTES, SEGÚN CENTRO DE PRODUCCIÓN Y SERVICIOS: AÑO 2013
- 3 CONSULTAS ATENDIDAS EN EL INSTITUCIÓN ONCOLÓGICO NACIONAL, POR TIPO DE PACIENTES, SEGÚN CENTRO DE PRODUCCIÓN Y SERVICIOS:, AÑO 2013
- 3.1 OTRAS ATENCIONES REALIZADAS EN EL INSTITUTO ONCOLÓGICO NACIONAL, POR TIPO DE PACIENTES SEGÚN CENTRO DE PRODUCCION Y SERVICIOS: AÑO 2013
- 4 PRINCIPALES CAUSAS DE MORBILIDAD ONCOLÓGICAS ATENDIDAS EN LA CONSULTA EXTERNA DEL INSTITUTO ONCOLÓGICO NACIONAL, POR GRUPO DE EDAD, SEGÚN LOCALIZACIÓN ANATÓMICA: AÑO 2013
- 5 PRINCIPALES CAUSAS DE MORBILIDAD ONCOLÓGICAS ATENDIDAS EL LA CONSULTA EXTERNA, DEL INSTITUTO ONCOLÓGICO NACIONAL POR GRUPO DE EDAD, SEXO FEMENINO SEGÚN LOCALIZACIÓN ANATÓMICA: AÑO 2013
- 6 PRINCIPALES CAUSAS DE MORBILIDAD ONCOLÓGICAS ATENDIDAS EL LA CONSULTA EXTERNA, DEL INSTITUTO ONCOLÓGICO NACIONAL POR GRUPO DE EDAD, SEXO MASCULINO SEGÚN LOCALIZACIÓN ANATÓMICA: AÑO 2013
- 7 CONSULTAS DE PRIMER INGRESO ATENDIDAS EN LA CONSULTA EXTERNA DEL INSTITUTO ONCOLÓGICO NACIONAL POR TIPO DE PACIENTE Y SEXO, SEGÚN PROVINCIA AÑO: 2013
- 8 MOVIMIENTO HOSPITALARIOS, EN EL INSTITUTO ONCOLÓGICO NACIONAL, POR TIPO DE PACIENTES, SEGÚN MES: AÑO 2013
- 9 MOVIMIENTO HOSPITALARIOS, EN EL INSTITUTO ONCOLÓGICO NACIONAL, POR TIPO DE PACIENTES SEGÚN, SERVICIO: AÑO 2013
- 10 PRODUCCIÓN DEL SALÓN DE OPERACIONES, REALIZADAS EN EL INSTITUTO ONCOLÓGICO NACIONAL, POR TIPO DE PACIENTES SEGÚN PRODUCTOS: AÑO 2013
- 11 PACIENTES ATENDIDOS EN EL SALÓN DE OPERACIONES DEL INSTITUTO OCOLÓGICO NACIONAL, POR TIPO DE PACIENTES SEGÚN PRODUCTOS: AÑO 2013.
- 12 NÚMERO Y DISTRIBUCIÓN PORCENTUAL DE ENDOSCOPIA REALIZADAS EN EL INSTITUTO ONCOLÓGICO NACIONAL, POR TIPO DE PACIENTE, SEGÚN TIPO DE ENDOSCOPIA: AÑO 2013
- 13 PRODUCCIÓN DEL SALÓN DE OPERACIONES REALIZADAS EN EL INSTITUTO ONCOLÓGICO NACIONAL, POR TIPO DE PACIENTES, SEGÚN TIPO DE CIRUGÍA Y SERVICIO: AÑO 2013
- 14 INTERVENCIONES QUIRÚRGICAS,REALIZADAS EL EL INSTITUTO ONCOLÓGICO NACIONAL, POR TIPO DE PACIENTES, SEGÚN TIPO DE CIRUGÍA Y SERVICIOS: AÑO 2013
- 15 VEINTICINCO PRINCIPALES DIAGNÓSTICOS PRE- OPERATORIOS ATENDIDOS EN EL SALÓN DE OPERACIONES, DEL INSTITUTO ONCOLÓGICO NACIONAL: AÑO 2013
- 16 PROCEDIMIENTOS QUIRÚRGICOS, REALIZADOS EN EL INSTITUTO ONCOLÓGICO NACIONAL, REGISTRADO COMO PRINCIPAL: AÑO 2013
- 17 PRINCIPALES PROCEDIMIENTOS DEL TOTAL, REALIZADOS EN EL INSTITUTO ONCOLÓGICO NACIONAL, POR TIPO DE PACIENTES: AÑO 2013
- 18 PRINCIPALES PROCEDIMIENTOS REALIZADOS EN EL INSTITUTO ONCOLÓGICO NACIONAL, POR TIPO DE PACIENTES SEGÚN SERVICIOS QUIRÚRGICOS: AÑO 2013
- 19 SESIONES DE TRATAMIENTOS REALIZADOS EN RADIOTERAPIA DEL INSTITUTO ONCOLÓGICO NACIONAL, POR TIPO DE PACIENTES, SEGÚN CLASIFICACIÓN: AÑO 2013
- 20 ESTUDIOS DE IMAGENOLÓGÍA REALIZADOS EN EL INSTITUTO ONCOLÓGICO NACIONAL, , POR AÑO, SEGÚN TIPO DE ESTUDIO: AÑO 2007 - 2013
- 21 ESTUDIOS DE MEDICINA NUCLEAR, REALIZADOS EN EL INSTITUTO ONCOLÓGICO NACIONAL, POR TIPO DE PACIENTES SEGÚN PROCEDIMIENTO: AÑO 2013
- 22 CONSULTAS Y ACTIVIDADES REALIZADAS EN AGUDO DEL INSTITUTO ONCOLÓGICO NACIONAL, POR TIPO DE PACIENTES SEGÚN TIPO DE ATENCIÓN Y SERVICIOS: AÑO 2013

- 23 TASA GLOBAL DE INFECCIONES NOSOCOMIALES REGISTRADAS EN EL INSTITUTO ONCOLÓGICO NACIONAL, POR MES Y EGRESO: AÑO 2013
- 24 RESUMEN DE ELECTROCARDIOGRAMA POR SERVICIOS, TOMADOS EN LA CONSULTA EXTERNA, DEL INSTITUTO ONCOLÓGICO NACIONAL: AÑO 2013
- 25 PACIENTES Y SESIONES ATENDIDAS EN LA UNIDAD DE QUIMIOTERAPIA DEL INSTITUTO ONCOLÓGICO NACIONAL, POR TIPO DE PACIENTES SEGÚN MES: AÑO 2013
- 26 TOTAL DE PACIENTES TRÁSPANTADO EN LA UNIDAD DE MÉDULA OSEA, EN EL INSTITUTO ONCOLÓGICO NACIONAL, SEGÚN DIAGNÓSTICO Y TIPO DE PACIENTES: AÑO 2013
- 26.1 ESTUDIO DE BIOLOGÍA MOLECULAR, EN EL LABORATORIO DE CRIOPRESERVACIÓN DEL INSTITUTO ONCOLÓGICO NACIONAL, SEGÚN TIPO DE PACIENTE: AÑO 2013
- 27 PRODUCCIÓN DEL SERVICIO DE NUTRICIÓN EN EL INSTITUTO ONCOLÓGICO NACIONAL, POR PRODUCCIÓN, SEGÚN TIPO DE PACIENTE: AÑO 2013
- 28 PRODUCCIÓN DE SERVICIOS INTERMEDIOS, DE DIAGNÓSTICO Y TRATAMIENTOS DEL INSTITUTO ONCOLÓGICO NACIONAL, POR TIPO DE PACIENTE, SEGÚN PRODUCCIÓN: AÑO 2013
- 29 MEDICAMENTOS DESPACHADOS DEL SERVICIO DE FARMACIA EN EL INSTITUTO ONCOLÓGICO NACIONAL, AÑO: 2011 SEGÚN MES. AÑO 2013
- 30 PRUEBAS DE LABORATORIOS REALIZADAS EN EL INSTITUTO ONCOLÓGICO NACIONAL, POR MES Y TIPO DE PACIENTE: AÑO 2013
- 31 LIBRAS DE ROPA LAVADA, EN EL INSTITUTO ONCOLÓGICO NACIONAL: AÑO 2013
- 32 VEINTICINCO PRINCIPALES CAUSAS DE MORTALIDAD EN EL INSTITUTO ONCOLÓGICO NACIONAL: AÑO 2013
- 33 VEINTICINCO PRINCIPALES CAUSAS DE MORTALIDAD, ATENDIDA EN EL INSTITUTO ONCOLÓGICO NACIONAL, POR GRUPO DE EDAD, SEGÚN CAUSAS Y POSICIÓN: AÑO 2013
- 34 PRODUCCIÓN DEL SERVICIO DE PATOLOGÍA ANATÓMICA EN EL INSTITUTO ONCOLÓGICO NACIONAL, POR PRODUCCIÓN SEGÚN TIPO DE PACIENTE: AÑO 2013
- 35 INDICADORES DEL INSTITUTO ONCOLÓGICO NACIONAL: AÑO 2003 - 2013

- 1 INGRESOS REGISTRADO EN EL INSTITUTO ONCOLÓGICO NACIONAL, POR TIPO DE PACIENTES: AÑO 2013
- 2 CONSULTAS REGISTRADAS POR CENTRO DE PRODUCCIÓN: AÑO 2013
- 3 CONSULTAS ESPECIALIZADAS, SEGÚN SERVICIOS: AÑO 2013
- 4 CONSULTAS COMPLEMENTARIAS REGISTRADAS, SEGÚN SERVICIOS: AÑO 2013
- 5 CONSULTAS TÉCNICA REGISTRADAS, SEGÚN SERVICIOS: AÑO 2013
- 6 TOTAL GENERAL DE CONSULTAS ATENDIDAS EN LA CONSULTA EXTERNA, DEL INSTITUTO ONCOLÓGICO NACIONAL, POR TIPO DE PACIENTES: AÑO 2013
- 7 PRINCIPALES CAUSAS DE MORBILIDAD POR GRUPO DE EDAD: AÑO 2013
- 8 MORBILIDAD ATENDIDA DEL SEXO FEMENINO, POR GRUPO DE EDAD: AÑO 2013
- 9 MORBILIDAD ATENDIDA DEL SEXO MASCULINO, POR GRUPO DE EDAD: AÑO 2013
- 10 CONSULTAS DE PRIMER INGRESO EN EL INSTITUTO ONCOLÓGICO NACIONAL, POR PROVINCIA: AÑO 2013
- 11 ADMISIONES Y EGRESOS REGISTRADOS EN EL INSTITUTO ONCOLÓGICO NACIONAL, SEGÚN MES: AÑO 2013
- 11.1 ADMISIONES Y EGRESOS REGISTRADOS EN EL INSTITUTO ONCOLÓGICO NACIONAL, POR MES: AÑO 2013
- 12 DISTRIBUCIÓN PORCENTUAL DE LA PRODUCCIÓN DEL SALÓN DE OPERACIONES: AÑO 2013
- 13 PACIENTES ATENDIDOS EN EL SALÓN DE OPERACIONES, SEGÚN PRODUCTO: AÑO 2013

- 14 ENDOSCOPIA REALIZADAS POR TIPO DE ENDOSCOPIA. AÑO 2013
- 15 ATENCIONES REALIZADAS EN EL SERVICIO DE AGUDO, POR TIPO DE ATENCIONES: AÑO 2013
- 15.1 ATENCIONES REALIZADAS EN EL SERVICIO DE AGUDO, DEL INSTITUTO ONCOLOGICO NACIONAL, POR MES: AÑO 2013
- 16 TASA GLOBAL DE INFECCIONES NOSOCOMIALES REGISTRADAS EN EL INSTITUTO ONCOLÓGICO NACIONAL: AÑO 2013
- 17 PACIENTES Y SESIONES ATENDIDAS, EN LA UNIDAD DE QUIMIOTERAPIA DEL INSTITUTO ONCOLÓGICO NACIONAL, POR TIPO DE PACIENTE, SEGÚN MES. AÑO 2013
- 18 LIBRAS DE ROPA LAVADA, EN EL INSTITUTO ONCOLÓGICO NACIONAL: AÑO 2013
- 19 TOTAL GENERAL DE CONSULTAS EXTERNA, COMPLEMENTARIA, ESPECIALIZADA Y TÉCNICAS, ATENDIDAS EN EL INSTITUTO ONCOLÓGICO NACIONAL: AÑO 2003 AL 2013 Y PROYECCIÓN DEL 2014 - 2018
- 20 TUMOR MALIGNO DE LA MAMA, ATENDIDAS EN LA CONSULTA EXTERNA, EN EL INSTITUTO ONCOLÓGICO NACIONAL, POR GRUPO DE EDAD: AÑOS 2005 AL 2013
- 21 TUMOR MALIGNO DE LA PRÓSTATA ATENDIDOS EN EL INSTITUTO ONCOLÓGICO NACIONAL, POR GRUPO DE EDAD: AÑOS 2005 - 2013

**CUADRO N°1 PACIENTES ATENDIDOS DE PRIMER INGRESO EN LA CONSULTA EXTERNA
DEL INSTITUTO ONCOLÓGICO NACIONAL, POR TIPO DE PACIENTES
SEGÚN CENTRO DE PRODUCCIÓN Y SERVICIOS.
AÑO. 2013**

CENTRO DE PRODUCCIÓN / SERVICIO	TOTAL	TIPO DE PACIENTE	
		ASEGURADO	NO ASEGURADO
TOTAL	3,092	2,280	812
ESPECIALIZADA	3,028	2,235	793
CIRUGÍA ONCOLÓGICA	1,127	846	281
GINECOLOGÍA	652	401	251
HEMATOLOGÍA ONCOLÓGICA	88	45	43
ONCOLOGIA MÉDICA	655	537	118
RADIO ONCOLOGÍA	142	107	35
UROLOGÍA ONCOLÓGICA	364	299	65
COMPLEMENTARIA	64	45	19
CIRUGÍA PLÁSTICA	25	18	7
DERMATOLOGÍA	17	10	7
CLÍNICA DEL EMPLEADO	8	8	0
INFECTOLOGÍA	2	2	0
GASTROENTEROLOGÍA	7	5	2
UNIDAD DE CUIDADOS PALIATIVOS	5	2	3

Fuente: Dpto. de Registros y Estadísticas de Salud del I.O.N

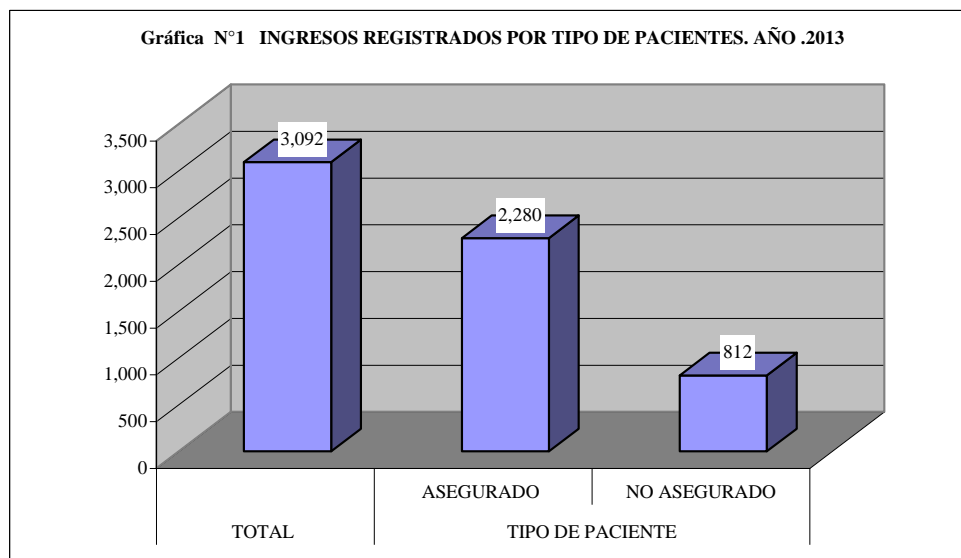

Fuente: Dpto. de Registros y Estadísticas de Salud del I.O.N

**CUADRO N°2 CONSULTAS ATENDIDAS EN EL INSTITUTO ONCOLOGICO NACIONAL , POR TIPO DE PACIENTE
SEGÚN CENTRO DE PRODUCCION Y SERVICIO. AÑO 2013**

CENTRO DE PRODUCCIÓN / SERVICIO	TOTAL		TIPO DE PACIENTE			
			ASEGURADO		NO ASEGURADO	
	N°	%	N°	%	N°	%
TOTAL	90,349	100	72,288	80	18,061	20
ESPECIALIZADA	63,096	70	50,712	56	12,328	13.6
CIRUGÍA ONCOLÓGICA	9,854	11	8,001	9	1,844	2.0
GINECOLOGÍA	7,223	8	4,899	5	2,319	2.6
HEMATOLOGÍA ONCOLÓGICA	3,457	4	1,947	2	1,508	1.7
MÉDULA ÓSEA	42	0	19	0	23	0.0
ONCOLOGÍA MÉDICA	29,274	32	24,939	28	4,307	4.8
RADIO ONCOLOGÍA	8,648	10	7,234	8	1,406	1.6
UROLOGÍA ONCOLÓGICA	4,598	5	3,673	4	921	1.0
COMPLEMENTARIA	14,370	16	11,578	13	2,792	3
CARDIOLOGÍA	62	0	51	0	11	0
CIRUGÍA PLÁSTICA	2,978	3	2,479	3	499	1
DERMATOLOGÍA	1,131	1	911	1	220	0
GASTROENTEROLOGÍA	546	1	469	1	77	0
NEDICINA INTERNA	361	0	277	0	84	0
INFECTOLOGÍA	1,556	2	1,235	1	321	0
ODONTOLOGÍA	2,831	3	2,117	2	714	1
PSIQUIATRÍA	1,043	1	872	1	171	0
UNIDAD DE CUIDADOS PALIATIVOS	3,862	4	3,167	4	695	1
TÉCNICA	12,939	14	9,998	11	2,941	3
FISIOTERAPIA (SESIONES)	6,956	8	6,389	7	567	1
NUTRICIÓN	404	0	338	0	66	0
PSICOLOGÍA	1,376	2	1,027	1	349	0
SALUD MENTAL 1/	37	0	29	0	8	0
TRABAJO SOCIAL	4,166	5	2,215	2	1,951	2

1/ Programa brindado por enfermería

Fuente: Departamento de Registros y Estadísticas de Salud.ION

Gráfica N° 2 CONSULTAS REGISTRADAS, POR CENTRO DE PRODUCCIÓN:
AÑO 2013

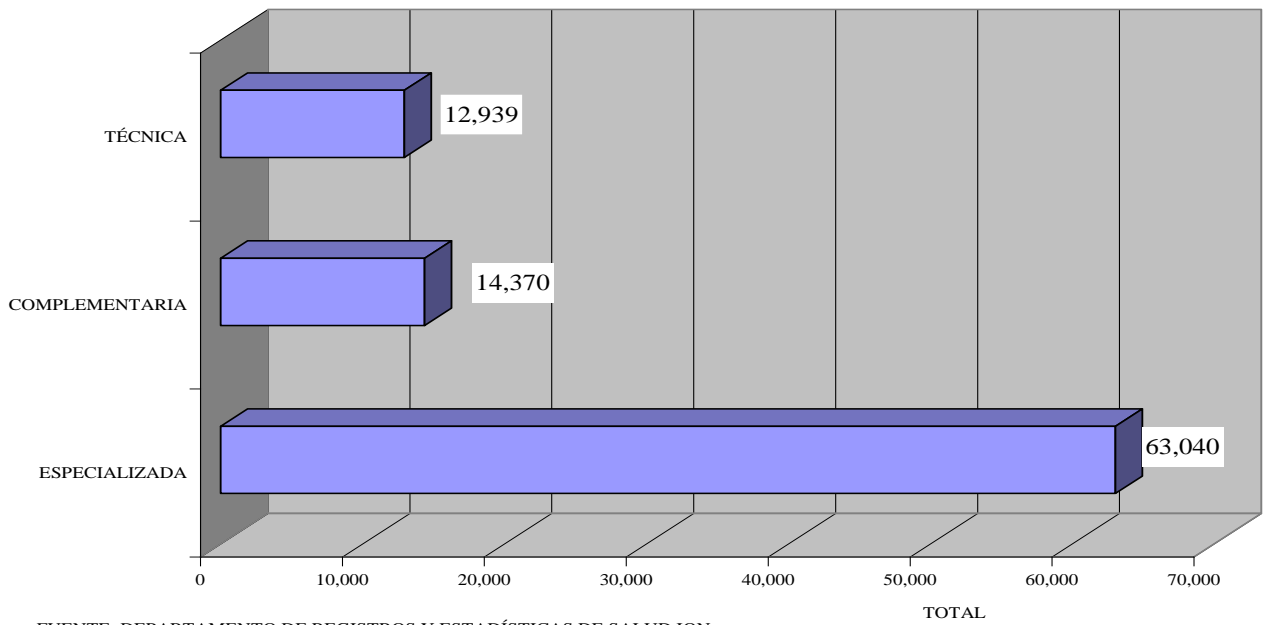

FUENTE: DEPARTAMENTO DE REGISTROS Y ESTADÍSTICAS DE SALUD ION

Gráfica N° 3 CONSULTAS ESPECIALIZADAS REGISTRADAS, SEGÚN SERVICIO:
AÑO 2013

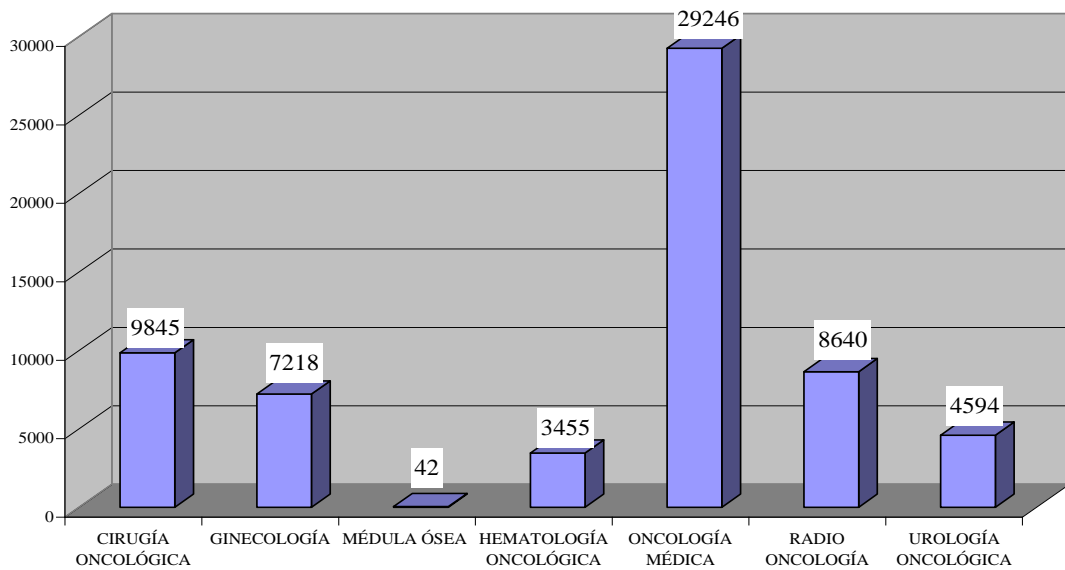

FUENTE: DEPARTAMENTO DE REGISTROS Y ESTADÍSTICAS DE SALUD ION.

Gráfica N° 4 CONSULTAS COMPLEMENTARIA REGISTRADAS, SEGÚN SERVICIO:
AÑO 2013

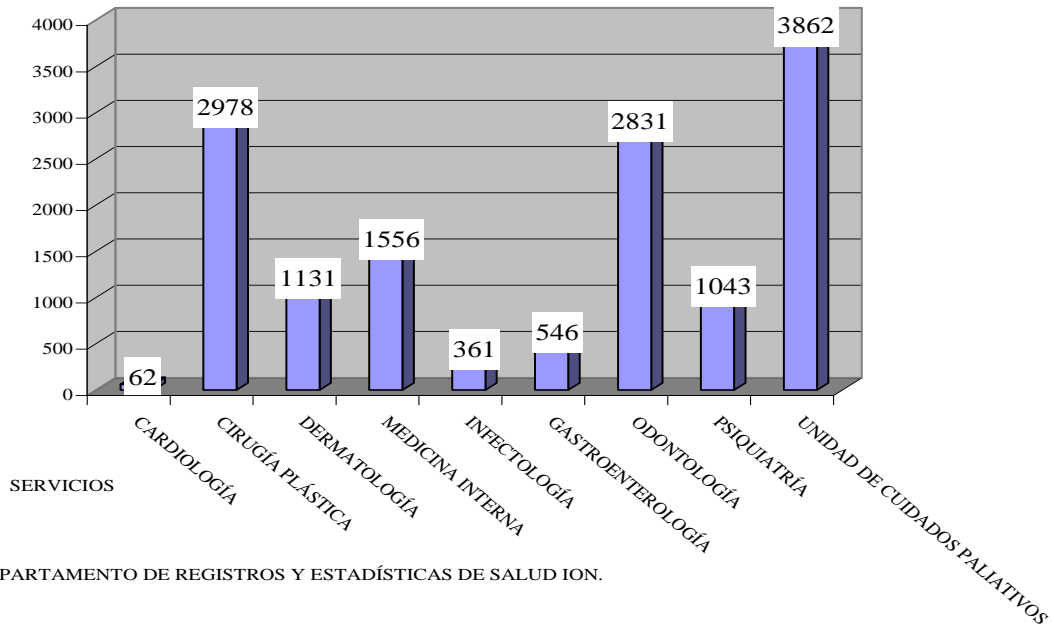

FUENTE: DEPARTAMENTO DE REGISTROS Y ESTADÍSTICAS DE SALUD ION.

Gráfica N° 5 CONSULTAS TÉCNICA REGISTRADAS, SEGÚN SERVICIO:
AÑO 2013

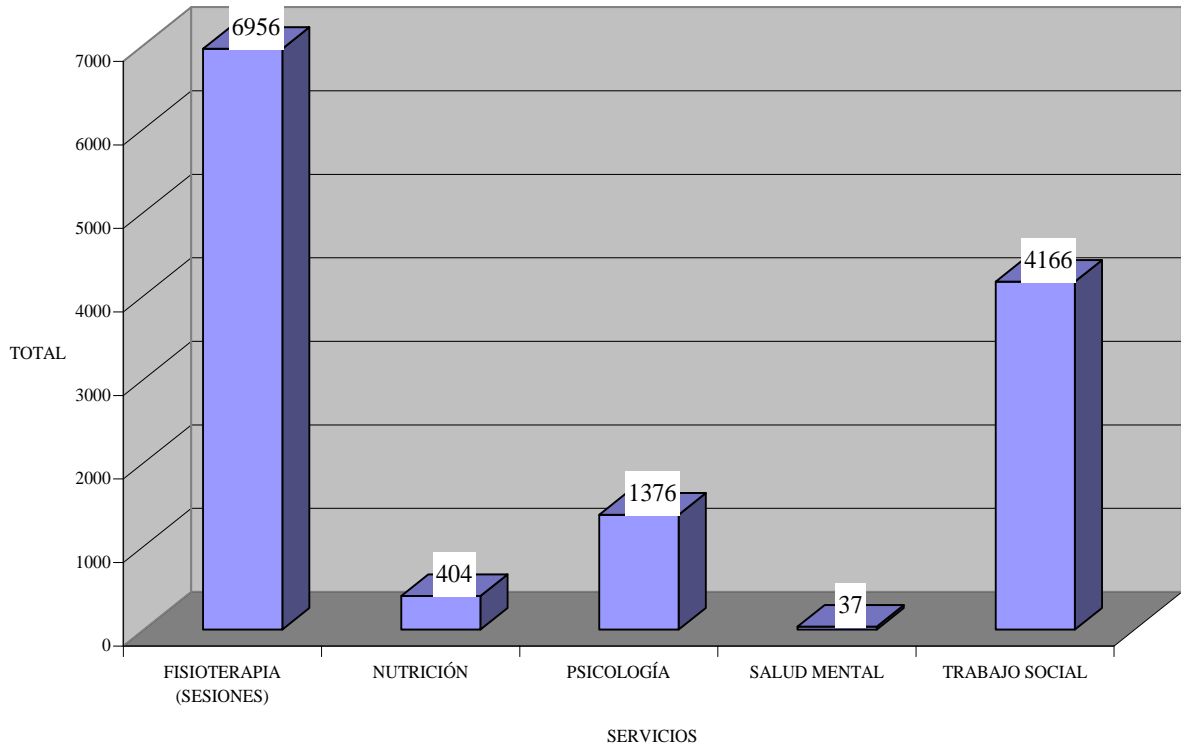

FUENTE: DEPARTAMENTO DE REGISTROS Y ESTADÍSTICAS DE SALUD ION.

**CUADRO N°3 CONSULTAS ATENDIDAS EN EL INSTITUTO ONCOLOGICO NACIONAL , POR TIPO DE PACIENTE
SEGÚN CENTRO DE PRODUCCIÓN Y SERVICIO. AÑO 2013**

CENTRO DE PRODUCCIÓN / SERVICIO	TOTAL		TIPO DE PACIENTE			
			ASEGURADO		NO ASEGURADO	
	N°	%	N°	%	N°	%
TOTAL	90,349	100	72,288	80	18,061	20
ESPECIALIZADA	63,040	70	50,712	56	12,328	13.6
CIRUGÍA ONCOLÓGICA	9,845	11	8,001	9	1,844	2.0
GINECOLOGÍA	7,218	8	4,899	5	2,319	2.6
HEMATOLOGÍA ONCOLÓGICA	3,455	4	1,947	2	1,508	1.7
MÉDULA ÓSEA	42	0	19	0	23	0.0
ONCOLOGÍA MÉDICA	29,246	32	24,939	28	4,307	4.8
RADIO ONCOLOGÍA	8,640	10	7,234	8	1,406	1.6
UROLOGÍA ONCOLÓGICA	4,594	5	3,673	4	921	1.0
COMPLEMENTARIA	14,370	16	11,578	13	2,792	3
CARDIOLOGÍA	62	0	51	0	11	0
CIRUGÍA PLÁSTICA	2,978	3	2,479	3	499	1
DERMATOLOGÍA	1,131	1	911	1	220	0
GASTROENTEROLOGÍA	546	1	469	1	77	0
MEDICINA INTERNA	1,556	2	1,235	1	321	0
INFECTOLOGÍA	361	0	277	0	84	0
ODONTOLOGÍA	2,831	3	2,117	2	714	1
PSIQUIATRÍA	1,043	1	872	1	171	0
UNIDAD DE CUIDADOS PALIATIVOS	3,862	4	3,167	4	695	1
TÉCNICA	12,939	14	9,998	11	2,941	3
FISIOTERAPIA (SESIONES)	6,956	8	6,389	7	567	1
NUTRICIÓN	404	0	338	0	66	0
PSICOLOGÍA	1,376	2	1,027	1	349	0
SALUD MENTAL 1/	37	0	29	0	8	0
TRABAJO SOCIAL	4,166	5	2,215	2	1,951	2

1/ Programa brindado por enfermería

Fuente: Departamento de Registros y Estadísticas de Salud.ION

Gráfica N° 6 TOTAL GENERAL DE CONSULTAS ATENDIDAS EN LA CONSULTA EXTERNA, DEL INSTITUTO ONCOLÓGICO NACIONAL, POR TIPO DE PACIENTE: AÑO 2013

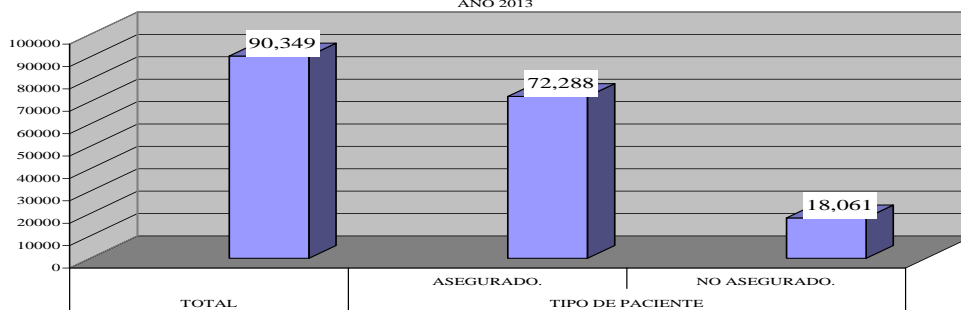

FUENTE: DEPARTAMENTO DE REGISTROS Y ESTADÍSTICAS DE SALUD ION.

**CUADRO N° 3.1 OTRAS ATENCIONES REALIZADAS EN EL INSTITUTO ONCOLÓGICO NACIONAL
POR TIPO DE PACIENTE, SEGÚN CENTRO DE PRODUCCIÓN Y SERVICIOS
AÑO. 2013**

CENTRO DE PRODUCCIÓN / SERVICIO	TOTAL			TIPO DE CONSULTA					
	TOTAL	ASEG.	NO ASEG.	NUEVAS			RECONSULTA		
				TOTAL	ASEG.	NO ASEG.	TOTAL	ASEG.	NO ASEG.
TOTAL	33,441	26,363	7,830	6,870	5,260	1,610	27,323	21,103	6,220
ATENCIÓN AMBULATORIA	26,068	21,156	4,912	5,641	4,423	1,218	20,427	16,733	3,694
CLÍNICA CONJUNTA	1,164	823	341	748	530	218	416	293	123
CIRUGÍA ONCOLÓGICA	89	78	11	77	66	11	12	12	0
GINECOLOGÍA	834	562	272	510	338	172	324	224	100
HEMATOLOGÍA ONCOLÓGICA	94	60	34	35	21	14	59	39	20
ONCOLOGÍA MÉDICA	137	114	23	117	97	20	20	17	3
RADIO ONCOLOGIA	10	9	1	9	8	1	1	1	0
TERAPIA EN GRUPO	1,945	1,536	409	1,768	1,395	373	177	141	36
PSICOLOGÍA	3	3	0	3	3	0	0	0	0
SALUD MENTAL	1,942	1,533	409	1,765	1,392	373	177	141	36
TRATAMIENTO	21,749	17,832	3,917	2,339	1,880	459	19,410	15,952	3,458
QUIMIOTERAPIA	18,230	14,984	3,246	1,152	939	213	17,078	14,045	3,033
RADIOTERAPIA	3,519	2,848	671	1,187	941	246	2,332	1,907	425
PREQUIRÚRGICO	1,210	965	245	786	618	168	424	347	77
ANESTESIA	1,210	965	245	786	618	168	424	347	77
ATENCIÓN HOSPITALARIA	7,373	5,207	2,918	1,229	837	392	6,896	4,370	2,526
SERVICIOS	3,852	2,978	1,626	818	571	247	3,786	2,407	1,379
FISIOTERAPIA	1,718	1,366	352	358	294	64	1,360	1,072	288
ODONTOLOGÍA	61	21	40	20	4	16	41	17	24
SALUD MENTAL	1	1	0	1	1	0	0	0	0
PSICOLOGÍA	97	601	248	204	138	66	645	463	182
TRABAJO SOCIAL	1,975	989	986	235	134	101	1,740	855	885
TRATAMIENTOS	3,521	2,229	1,292	411	266	145	3,110	1,963	1,147
QUIMIOTERAPIA	3,369	2,114	1,255	338	212	126	3,031	1,902	1,129
RADIOTERAPIA	152	115	37	73	54	19	79	61	18

Fuente: Dpto. de Registros y Estadísticas de Salud.ION

CUADRO N° 4 PRINCIPALES CAUSAS DE MORBILIDAD ONCOLÓGICAS ATENDIDAS, EN LA CONSULTA EXTERNA DEL INSTITUTO ONCOLÓGICO NACIONAL, POR GRUPO DE EDAD, SEGÚN LOCALIZACIÓN ANATÓMICA. AÑO 2013

POS.	LOCALIZACIÓN ANATÓMICA	TOTAL	GRUPO DE EDAD																		
			0 - 4	5 - 9	10-14	15-19	20-24	25-29	30-34	35-39	40-44	45-49	50-54	55-59	60-64	65-69	70-74	75-79	80-84	85-89	90 y +
	TOTAL	3160	4	4	5	46	42	67	129	134	176	270	252	328	374	383	329	293	197	90	37
1	TM. DE MAMA	551	0	0	0	0	0	4	19	31	36	62	75	71	64	66	44	36	28	9	6
2	T M. DE PRÓSTATA	307	1	0	0	0	0	0	0	0	1	4	8	32	55	58	67	56	22	3	0
3	TM. DE CUELLO UTERINO	256	0	0	0	0	1	13	28	24	38	36	29	20	15	11	16	8	9	7	1
4	TM. DE COLON	185	0	0	0	0	0	2	3	3	10	10	6	25	24	37	18	23	15	3	6
5	TM. DE ESTOMAGO	181	0	0	0	0	1	2	5	6	6	7	13	15	19	29	23	29	9	9	8
6	TM. DE PIEL	137	0	0	0	0	0	1	4	8	1	12	5	11	12	11	16	18	21	14	3
7	TM.DEL ENDOMETRIO	128	0	0	0	0	0	0	1	4	2	8	6	15	29	27	18	5	7	5	1
8	TM. DE PULMÓN	124	0	0	0	0	1	0	2	2	0	6	6	11	21	18	20	14	16	4	3
9	TM. DE TIROIDE	115	0	0	1	3	1	6	6	9	11	20	17	12	15	6	4	3	1	0	0
10	TM DE OVARIO	104	0	0	0	7	5	4	8	6	12	15	11	6	8	7	5	5	4	1	0
11	TM. DE RECTO	93	0	0	0	0	1	0	1	1	3	7	4	11	11	12	14	12	9	7	0
12	MEDULA ÓSEA	62	0	1	0	6	5	3	5	4	4	6	2	9	7	1	2	4	2	0	1
13	TM. DE PÁNCREAS	53	0	0	0	0	0	0	0	0	2	5	5	7	2	8	6	11	5	1	1
14	TM. DE RIÑÓN	50	0	0	0	0	0	0	1	0	2	3	4	8	12	6	6	5	1	2	0
15	TM. DE TEJIDO CONJUNTIVO	47	0	0	1	2	0	3	2	8	4	5	4	3	3	5	2	3	1	0	1
16	TM.SITIO NO ESPECIFICADO	46	0	0	0	0	0	0	0	1	2	2	4	7	7	6	5	5	4	3	0
17	TM. DEL ENCÉFALO	43	1	1	1	3	3	0	2	4	1	1	3	2	8	4	3	5	0	1	0
18	TM. DE ESÓFAGO	34	0	0	0	0	0	0	0	0	0	0	2	8	3	7	3	5	3	3	0
19	TM. DE LARINGE	33	0	0	0	0	0	0	0	0	1	1	2	4	3	4	6	6	5	1	0
20	TM. DE LA UNIÓN RECTOSIGMOIDEA	27	0	0	0	0	0	0	0	0	2	2	4	3	6	6	1	3	0	0	0
21	TM. DE TESTÍCULO	26	0	0	0	2	5	5	2	4	2	2	1	0	0	3	0	0	0	0	0
22	TM. DE LA VEJIGA URINARIA	25	0	0	0	0	0	0	0	0	0	0	2	1	1	3	6	9	1	1	1
23	TM. DE LOS GANGLIOS LINFÁTICOS	21	0	0	0	2	2	1	5	1	2	0	2	2	1	1	0	1	1	0	0
24	TM. DE LA VAGINA	18	0	0	0	0	0	0	0	0	2	1	2		1	4	4	0	3	1	0
25	TM. DE AMÍGDALA	13	0	0	0	0	0	0	1	1	0	2	1	2	1	3	1	0	0	1	0
	DEMÁS CAUSAS	481	2	2	2	21	17	23	34	17	34	53	36	42	49	40	34	29	27	14	5

Fuente: Departamento de Registros y Estadísticas del. ION

Gráfica N° 7 PRINCIPALES CAUSAS DE MORBILIDAD POR GRUPO DE EDAD: AÑO 2013

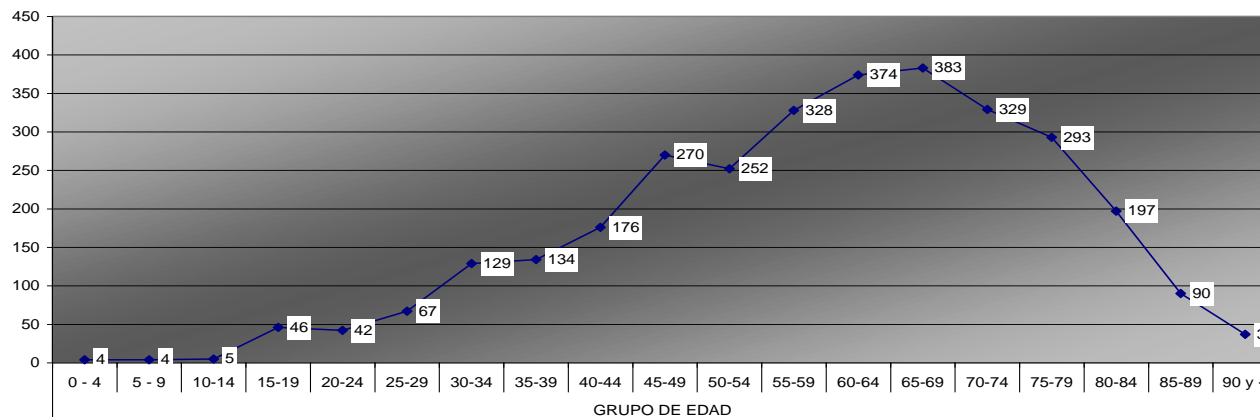

FUENTE: DEPARTAMENTO DE REGISTROS Y ESTADÍSTICAS DE SALUD ION.

CUADRO N° 5 PRINCIPALES CAUSAS DE MORBILIDAD ONCOLÓGICAS ATENDIDAS, EN LA CONSULTA EXTERNA DEL INSTITUTO ONCOLÓGICO NACIONAL, POR GRUPO DE EDAD, SEXO FEMENINO, SEGÚN LOCALIZACIÓN ANATÓMICA. AÑO 2013

POS.	LOCALIZACIÓN ANATÓMICA	TOTAL	GRUPO DE EDAD																			
			0 - 4	5 - 9	10-14	15-19	20-24	25-29	30-34	35-39	40-44	45-49	50-54	55-59	60-64	65-69	70-74	75-79	80-84	85-89	90 y +	
	TOTAL	1865	2	0	4	26	29	43	89	103	129	198	183	197	209	194	157	127	108	45	22	
1	TM.DE MAMA	547					4	19	31	36	62	75	71	63	65	44	36	27	8	6		
2	TM. DE CUELLO UTERINO	256				1	13	28	24	38	36	29	20	15	11	16	8	9	7	1		
3	TM. DEL ENDOMETRIO	128						1	4	2	8	6	15	29	27	18	5	7	5	1		
4	TM. DE OVARIO	104			7	5	4	8	6	12	15	11	6	8	7	5	5	4	1			
5	TM. DE TIROIDE	99			1	3	1	4	5	5	8	19	16	11	14	6	4	1	1			
6	TM. DE COLÓN	88							2	3	4	4	3	10	14	14	6	13	11	1	3	
7	TM. DE ESTÓMAGO	70				1	1	3	2	3	4	6	8	2	11	6	13	2	3	5		
8	TM. DE PIEL	57							2	6		6	3	6	3	2	5	9	8	4	3	
9	TM. DE PULMÓN	49				1		1	1		3	4	2	10	8	7	4	7	1			
10	TM. DE RECTO	38					1			1	1	5	2	3	6	4	5	5	1	4		
11	TM. DE PANCREAS	32									1	5	4	4	1	3	4	5	3	1	1	
12	MEDULA ÓSEA	30			4	3	1	3	2	2	4	1	3	4			1	1	1			
13	TM.SITIO NO ESPECIFICADO	29									2	1	1	5	5	4	3	3	4	1		
14	TM. DE TEJIDO CONJUNTIVO	20			1	1		2	1	4	1	3	1	2	1	1		1			1	
15	TM. DE LA VAGINA	18									2	1	2			1	4	4		3	1	
16	TM. DEL ENCÉFALO	18			1		2		1		1		2		5	1	2	3				
17	TM. DE LOS GANGLIOS LINFÁTICOS	16				1	1	1	1	2		2	3		1	1	2	1				
18	TM. DE RIÑÓN	15							1		1	2	2	2	5		1	1				
19	TM.DE LA VULVA	11					2			1			1			2	2	2		2	1	1
20	TM. DE LA UNIÓN RECTOSIGMOIDEA	11											2	1	1	2	3	1	1			
21	TEJIDOS HEMATOPOYETICOS	11				3	1				1	2	1			1	1				1	
22	TM. DE HÍGADO	10							1					1		2	4		1	1		
23	TM. DEL UTERO	9							1					1	5	1				1		
24	TM. MEDIASTINO	9				1		2				4		1	1							
25	TM.DE HUESO	8				1	1	1	1	1				1					1	1		
26	DEMÁS CAUSAS.....	199	2		1	6	11	8	10	11	12	14	9	21	16	17	15	10	13	6		

Fuente: Departamento de Registros y Estadísticas del. ION

Gráfica N° 8 PRINCIPALES CAUSAS DE MORBILIDAD ATENDIDA DEL SEXO FEMENINO, POR GRUPO DE EDAD: AÑO 2013

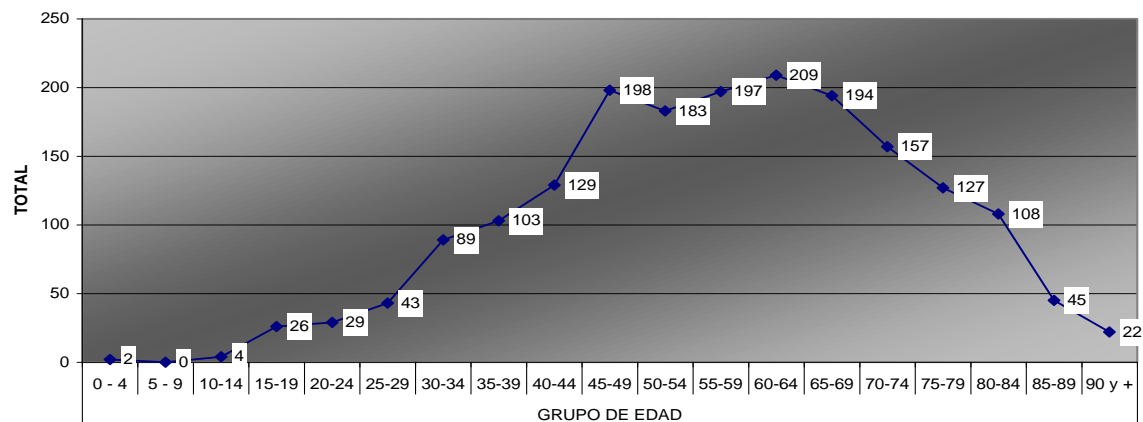

FUENTE: DEPARTAMENTO DE REGISTROS Y ESTADÍSTICAS DE SALUD ION.

CUADRO N° 6 PRINCIPALES CAUSAS DE MORBILIDAD ONCOLÓGICAS ATENDIDAS, EN LA CONSULTA EXTERNA DEL INSTITUTO ONCOLÓGICO NACIONAL, POR GRUPO DE EDAD, SEXO MASCULINO, SEGÚN LOCALIZACIÓN ANATÓMICA. AÑO 2013

POS	LOCALIZACIÓN ANATÓMICA	TOTAL	GRUPO DE EDAD																			
			0 - 4	5 - 9	10-14	15-19	20-24	25-29	30-35	35-39	40-44	45-49	50-54	55-59	60-64	65-69	70-74	75-79	80-84	85-89	90 y +	
	TOTAL	1295	1	4	4	29	18	29	47	34	44	58	65	124	167	188	175	162	87	47	12	
1	T.M. DE PRÓSTATA	307	1																			
2	TM. DE ESTOMAGO	111						1	2	4	1	4	8	32	55	58	67	56	22	3		
3	TM. DE COLON	97							2	1	6	6	3	15	10	23	12	10	4	2		3
4	TM. DE PIEL	81							2	2	1	6	2	5	9	9	11	9	13	10		
5	TM. DE PULMÓN	63											3	2	8	10	8	12	9	6	3	1
6	TM. DE RECTO	55								1	2	2	2	8	5	8	9	7	8	3		
7	TM. DE RIÑÓN	35									1	1	2	6	7	6	5	4	1	2		
8	MÉDULA ÓSEA	32		1		2	2	2	2	2	2	2	1	6	3	1	1	3	1			1
9	TM. DE LARINGE	32									1	1	2	4	3	4	6	6	5			
10	TM. DE TEJIDO CONJUNTIVO	26				1		1	1	4	3	2	3	1	2	4	1	2	1			
11	TM. DE TESTÍCULO	26				2	5	5	2	4	2	2	1	2	1	3						
12	TM. DE LA VEJIGA URINARIA	22											1	1	1	3	6	8		1		1
13	TM. DE ESÓFAGO	21											1	6	2	3	2	3	3	1		
14	TM. DE LOS GANGLIOS LINFÁTICOS	21		2		2	1	1	5			1	2	2	1	1	1	1	1	1		
15	TM. DE PÁNCREAS	21									1		1	3	1	5	2	6	2			
16	TM.SITIO NO ESPECIFICADO	17								1		1	3	2	2	2	2	2		2		
17	TM. MALIGNO DE HÍGADO	16					1	1		1		1	1	2	2	2	2	1		1	2	
18	TM. DE LA UNIÓN RECTOSIGMOIDEA	16										2		3	2	4	3			2		
19	TM. DE TIROIDE	16						2	1	4	3	1	1	1	1				2			
20	TM. DEL ENCÉFALO	16		1			1		1	2				1	3	2	1	1			1	
21	TM. DE LA LENGUA	12												1	3	1	3	4				
22	TM. DE PULMÓN	10							1						1	2	1	1		2		2
23	TM. DE LAS FOSAS NAALES	9						2			1		1	2			1	1				1
24	TM. DE AMÍGDALA	8							1	1		1	1	1	1	2						
25	TM. DE PALADAR	7										1		1	1		1		2	1		
26	DEMÁS CAUSAS	218	0	0	4	20	8	10	27	8	17	18	20	10	23	19	9	10	6	9		0

Fuente: Departamento de Registros y Estadísticas del. ION

Gráfica N° 9 PRINCIPALES CAUSAS DE MORBILIDAD ATENDIDA DEL SEXO MASCULINO, POR GRUPO DE EDAD: AÑO 2013

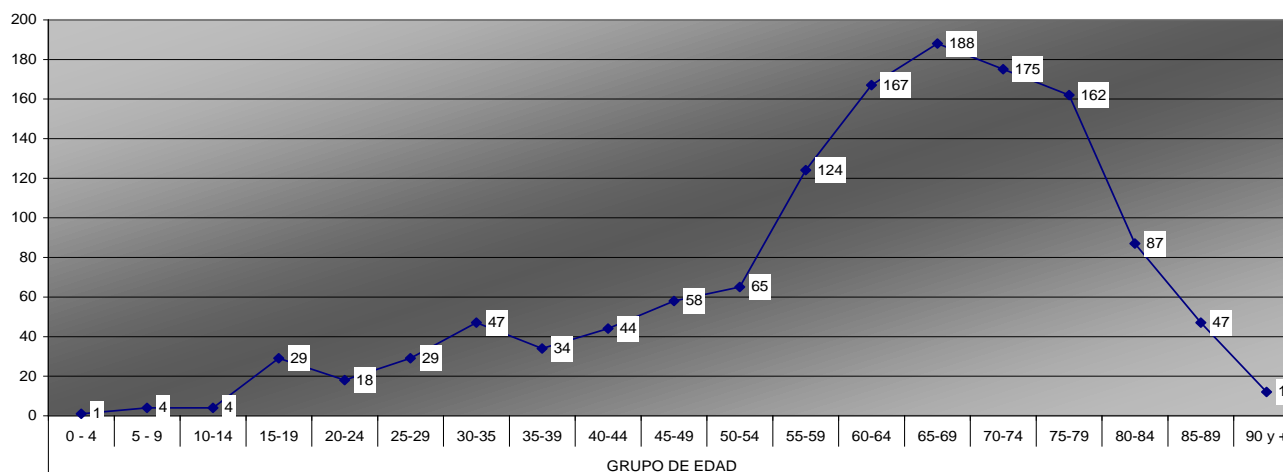

FUENTE: DEPARTAMENTO DE REGISTROS Y ESTADÍSTICAS DE SALUD ION.

Cuadro N° 7 CONSULTAS DE PRIMER INGRESO ATENDIDAS EN LA CONSULTA EXTERNA DEL INSTITUTO ONCOLÓGICO NACIONAL POR TIPO DE PACIENTE Y SEXO, SEGÚN PROVINCIA AÑO: 2013

PROVINCIA	TOTAL	TOTAL		TOTAL	FEMENINO		TOTAL	MASCULINO	
		ASEG.	NO ASEG.		ASEG.	NO ASEG.		ASEG.	NO ASEG.
TOTAL.....	3203	2334	869	2006	1458	548	1197	876	321
COCLÉ	201	138	63	116	79	37	85	59	26
COLÓN	195	137	58	130	92	38	65	45	20
DARIÉN	20	6	14	14	4	10	6	2	4
HERRERA	171	131	40	98	75	23	73	56	17
KUNA YALA	3	0	3	2	0	2	1	0	1
LOS SANTOS	131	105	26	74	60	14	57	45	12
NGOBE BUGLÉ	3	2	1	1	0	1	2	2	0
PANAMÁ	1932	1418	514	1219	890	329	713	528	185
VERAGUAS	211	144	67	123	85	38	88	59	29
BOCAS DEL TORO	42	29	13	30	22	8	12	7	5
CHIRIQUÍ	294	224	70	199	151	48	95	73	22

Fuente: Departamento de Registros y Estadística de Salud I.O.N.

Gráfica N° 10 CONSULTAS DE PRIMER INGRESO EN EL INSTITUTO ONCOLÓGICO NACIONAL, POR PROVINCIA: AÑO 2013

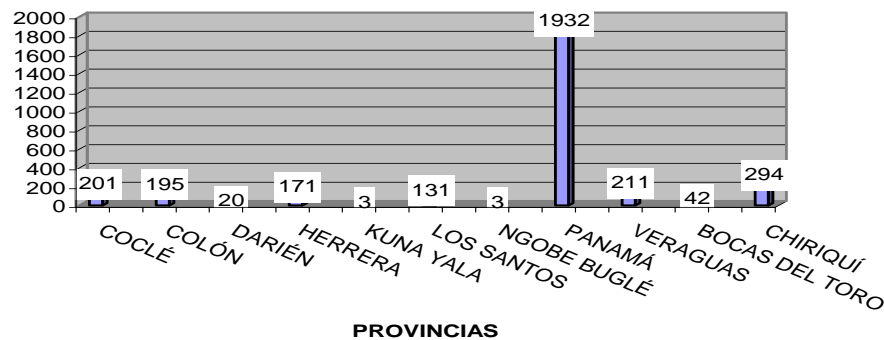

Cuadro N° 8. MOVIMIENTOS HOSPITALARIOS EN EL INSTITUTO ONCOLÓGICO NACIONAL, POR TIPO DE PACIENTE, SEGÚN MES: AÑO 2013

MES	ADMISION			EGRESOS					DÍAS DE ESTANCIA	DÍA CAMA OCUPADO	DIAS CAMAS			PROMEDIO DE DIAS DE ESTANCIA	% DE OCUPACION	GIRO DE CAMA	TASA DE MORTALIDAD BRUTA
	TOTAL	ASEG	NO ASEG	TOTAL	ASEG	NO ASEG	VIVOS	MUERTOS			TOTAL	DISP.	INHAB.				
TOTAL	5357	4002	1355	5345	3997	1348	4801	544	35929	38015	52925	50203	2892	6.7	75.7	36.9	10.2
ENERO	470	377	93	418	336	82	378	40	2868	3287	4495	4288	207	6.9	76.7	2.9	9.6
FEBRERO	378	271	107	380	279	101	337	43	2604	2874	4060	3841	219	6.9	74.8	2.6	11.3
MARZO	434	316	118	472	338	134	428	44	3049	3228	4495	4318	177	6.5	74.8	3.3	9.3
ABRIL	424	315	109	406	304	102	368	38	2592	3049	4350	4132	218	6.4	73.8	2.8	9.4
MAYO	454	312	142	441	310	131	391	50	2409	3349	4495	4292	203	5.5	78.0	3.0	11.3
JUNIO	493	367	126	496	365	131	450	46	3526	3459	4350	4126	224	7.1	83.8	3.4	9.3
JULIO	506	379	127	491	365	126	449	42	3505	3287	4495	4415	250	7.1	74.5	3.4	8.6
AGOSTO	434	346	88	477	366	111	415	62	3207	3289	4495	4158	337	6.7	79.1	3.3	13.0
SEPTIEMBRE	456	336	120	436	328	108	397	39	3043	2865	4350	4102	248	7.0	69.8	3.0	8.9
OCTUBRE	471	350	121	450	337	113	403	47	2542	3404	4495	4259	236	5.6	79.9	3.1	10.4
NOVIEMBRE	412	314	98	431	330	101	376	55	3079	3113	4350	4043	307	7.1	77.0	3.0	12.8
DICIEMBRE	425	319	106	447	339	108	409	38	3505	2811	4495	4229	266	7.8	66.5	3.1	8.5

FUENTE: DEPARTAMENTO DE REGISTROS ESTADÍSTICOS DE SALUD ION.

M.Osea 3
 UCI 6
 T.Cama 145

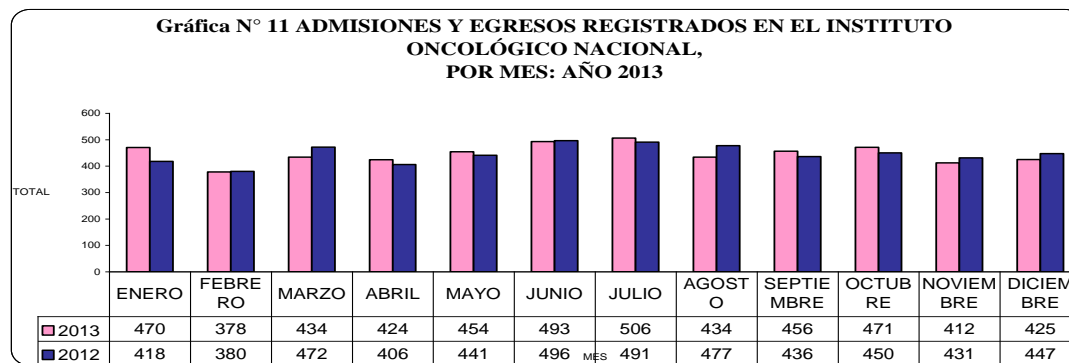

FUENTE: DEPARTAMENTO DE REGISTRO Y ESTADISTICA DE SALUD ION.

CUADRO N°9 MOVIMIENTOS HOSPITALARIOS EN EL INSTITUTO ONCOLÓGICO NACIONAL, POR TIPO DE PACIENTE, SEGÚN SERVICIO: AÑO 2013

SERVICIOS ESPECIALIZADOS 1/	ADMISIÓN			EGRESOS					DIAS DE ESTANCIA			DIAS CAMA OCUPADOS			PROMEDIO DE DIAS DE ESTANCIA			TASA DE MORTALIDAD BRUTA	% DE OCUPACIÓN		
	TOTAL	ASEG	NO ASEG	TOTAL	ASEG	NO ASEG	VIVOS	MUERTOS	TOTAL	ASEG	NO ASEG	TOTAL	ASEG	NO ASEG	TOTAL	ASEG	NO ASEG		TOTAL	ASEG	NO ASEG
TOTALES	5357	4002	1355	5345	3997	1348	4801	544	35929	26318	9611	38015	25982	12033	6.7	6.6	7.1	10.2	76.6	52.3	24.2
CÍRUGIA ONCOLÓGICA	1427	1178	249	1367	1137	230	1344	23	7740	6301	1439	777	5916	1861	5.7	5.5	6.3	1.7	15.7	11.9	3.7
CÍRUGIA PLÁSTICA	178	156	22	189	165	24	189	0	928	663	265	937	773	164	4.9	4.0	11.0	0.0	1.9	1.6	0.3
GINECOLOGÍA	583	383	200	519	343	176	503	16	1888	1212	676	2576	1600	976	3.6	3.5	3.8	3.1	5.2	3.2	2
HEMATOLOGÍA	570	255	315	535	240	295	517	18	3063	1312	1751	5185	1992	3193	5.7	5.5	5.9	3.4	10.4	4	6.4
MÉDULA ÓSEA	1	1	0	20	11	9	20	0	384	183	201	327	151	176	19.2	0.0	22.3	0.0	29.9	13.8	16.1
ONCOLOGÍA MÉDICA	1729	1371	358	1571	1244	327	1388	183	7719	5939	1780	10312	7840	2472	4.9	4.8	5.4	11.6	20.8	15.8	5
RADIO ONCOLOGÍA	500	379	121	556	416	140	521	35	5150	3676	1474	6295	4409	1886	9.3	8.8	10.5	6.3	12.7	8.9	3.8
UNIDAD DE CUIDADOS INTENSIVO	**	**	**	35	22	13	0	35	6047	4886	1161	1169	782	387	172.8	222.1	89.3	100.0	53.4	35.7	17.7
UNIDAD DE CUIDADOS PALIATIVOS	222	176	46	413	322	91	182	231	2292	1647	645	2563	1919	644	5.5	5.1	7.1	55.9	5.2	3.9	1.3
UROLOGÍA	147	103	44	140	97	43	137	3	718	499	219	874	600	274	5.1	5.1	5.1	2.1	1.8	1.2	0.6

** NO APLICA

FUENTE : DEPARTAMENTO DE REGISTROS Y ESTADÍSTICAS DE SALUD ION.

Gráfica N° 11.1 ADMISIONES Y EGRESOS, REGISTRADOS EN EL INSTITUTO ONCOLÓGICO NACIONAL, POR SEVICIO: AÑO 2013

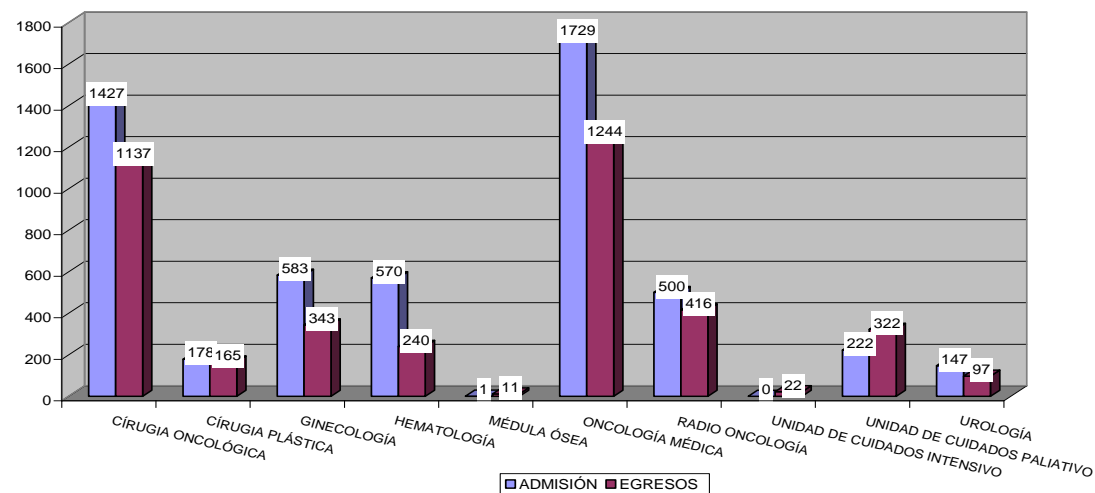

FUENTE: DEPARTAMENTO DE REGISTROS Y ESTADÍSTICAS DE SALUD ION.

Cuadro N° 10 PRODUCCIÓN DEL SALÓN DE OPERACIONES, REALIZADAS EN EL INSTITUTO ONCOLÓGICO NACIONAL, POR TIPO DE PACIENTE, SEGÚN PRODUCTOS. AÑO 2013

PRODUCTOS	TOTAL		TIPO DE PACIENTE			
			ASEGURADO		NO ASEGURADO	
	N°	%	N°	%	N°	%
TOTAL.....	5,531	100	4,285	77	1,246	23
INTERVENCIONES QUIRÚRGICAS	2,986	54	2,262	41	724	13
ENDOSCOPIAS	2,367	43	1,889	34	478	9
CESIUM	169	3	128	2	41	1
ANESTESIA	9	0	6	0	3	0

Fuente: Dpto. de Registros y Estadísticas de Salud del I.O.N

Nota: El cálculo % está en base al total.

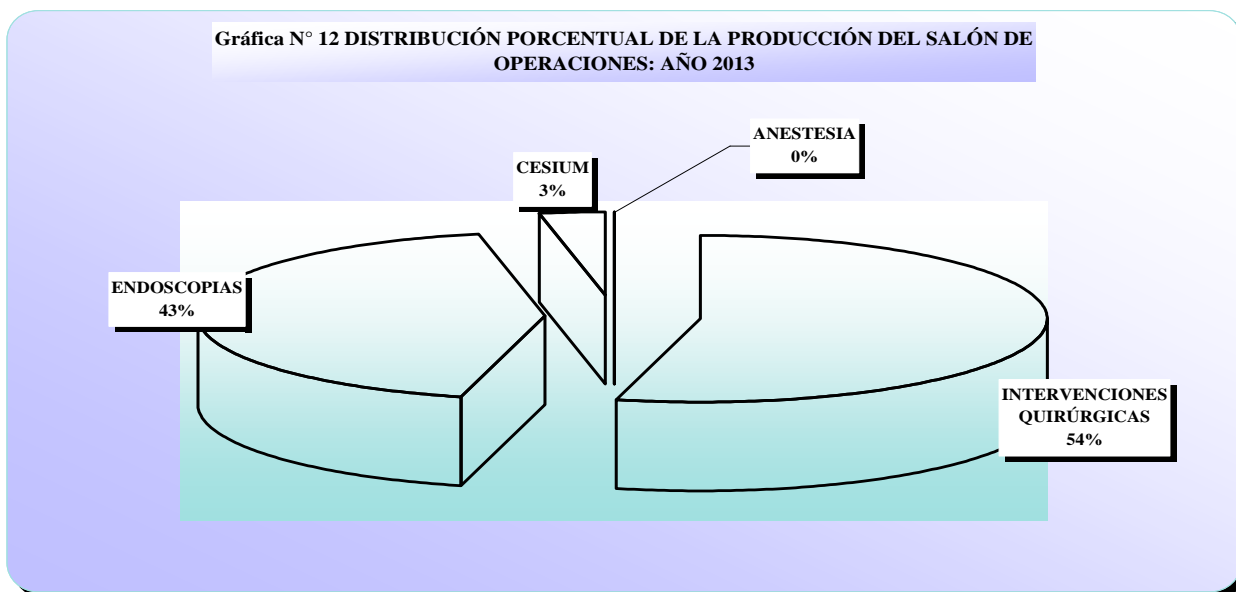

Fuente: Dpto. de Registros y Estadísticas de Salud del I.O.N

**Cuadro N° 11 PACIENTES ATENDIDOS EN EL SALÓN DE OPERACIONES,
DEL INSTITUTO ONCOLÓGICO NACIONAL, POR TIPO DE PACIENTE,
SEGÚN PRODUCTO. AÑO 2013**

PRODUCTOS	TOTAL	TIPO DE PACIENTE	
		ASEGURADO	NO ASEGURADO
TOTAL PACIENTES.....	3,741	2,953	788
INTERVENCIONES QUIRÚRGICAS	2,119	1,620	499
ENDOSCOPIAS	1,882	1525	357
CESIUM	164	126	38
ANESTESIA	6	4	2

Fuente: Dpto. de Registros y Estadísticas de Salud del I.O.N.

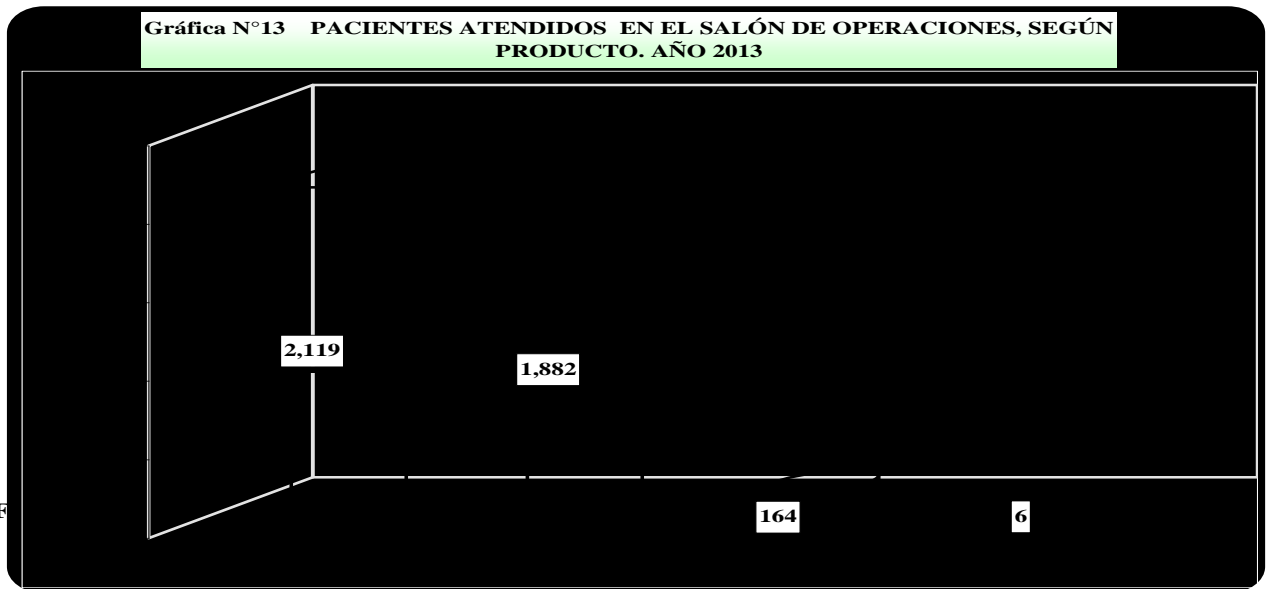

Fuente: Dpto. de Registros y Estadísticas de Salud del I.O.N.

**Cuadro N° 12 NÚMERO Y DISTRIBUCIÓN PORCENTUAL DE ENDOSCOPIA REALIZADAS
EN EL INSTITUTO ONCOLÓGICO NACIONAL, POR TIPO DE PACIENTE,
SEGÚN TIPO DE ENDOSCOPIA. AÑO 2013**

TIPO DE ENDOSCOPIA	TOTAL		TIPO DE PACIENTE			
			ASEGURADO		NO ASEGURADO	
	N ^a	%	N ^a	%	N ^a	%
TOTAL.....	2,583	100	2,058	80	525	20
GASTROINTESTINAL	1,712	66	1,404	54	308	12
GENITOURINARIO	493	19	351	14	142	5
RESPIRATORIO	378	15	303	12	75	3

Fuente: Dpto. de Registros y Estadísticas de Salud del I.O.N.

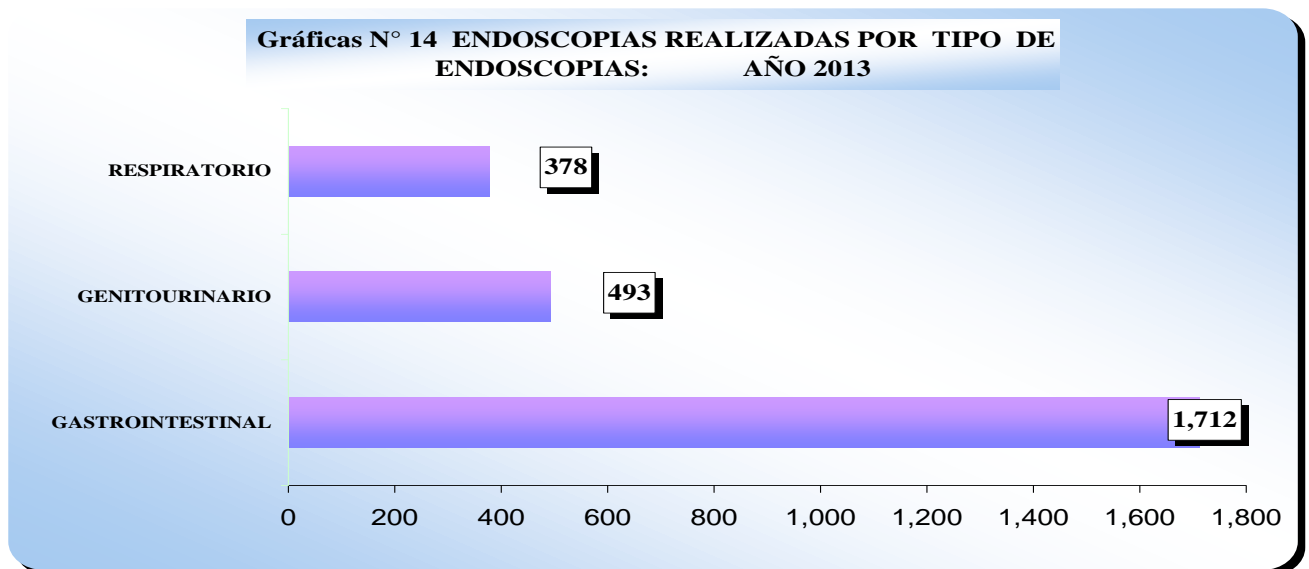

Fuente: Dpto. de Registros y Estadísticas de Salud del I.O.N.

**Cuadro N° 13 PRODUCCIÓN DE SALÓN DE OPERACIONES DEL INSTITUTO ONCOLÓGICO NACIONAL,
POR TIPO DE PACIENTE, SEGÚN TIPO DE CIRUGÍA Y SERVICIOS.
AÑO 2013**

TIPO DE CIRUGÍA / SERVICIOS	TOTAL		TIPO DE PACIENTE			
			ASEGURADO		NO ASEGURADO	
	N°	%	N°	%	N°	%
TOTAL.....	5,531	100	4,285	77	1,246	23
ELECTIVA	4,937	89	3,878	70	1,059	19
ANESTESIA	9	0	6	0	3	0
CESIUM	169	3	128	2	41	1
ENDOSCOPIA	2,330	42	1,864	34	466	8
CIRUGÍA	354	6	289	5	65	1
GASTROENTEROLOGÍA	1,550	28	1,270	23	280	5
UROLOGÍA	426	8	305	6	121	2
QUIRÚRGICO	2,429	44	1,880	34	549	10
CIRUGÍA	1,308	24	1,082	20	226	4
CIRUGÍA PLÁSTICA	311	6	251	5	60	1
GASTROENTEROLOGÍA	17	0	15	0	2	0
GINECOLOGÍA	473	9	306	6	167	3
HEMATOLOGÍA	2	0	0	0	2	0
NEUROCIRUGÍA	50	1	41	1	9	0
ODONTOLOGÍA	1	0	1	0	0	0
RADIOLOGÍA INTERVENCIONISTA	163	3	104	2	59	1
UROLOGÍA	104	2	80	1	24	0
URGENCIA	594	11	407	7	187	3
ENDOSCOPIA	37	1	25	0	12	0
CIRUGÍA	1	0	1	0	0	0
GASTROENTEROLOGÍA	6	0	3	0	3	0
UROLOGÍA	30	1	21	0	9	0
QUIRÚRGICO	557	10	382	7	175	3
CIRUGÍA	437	8	295	5	142	3
CIRUGÍA PLÁSTICA	50	1	48	1	2	0
GINECOLOGÍA	26	0	14	0	12	0
HEMATOLOGÍA	1	0	0	0	1	0
NEUROCIRUGÍA	4	0	3	0	1	0
RADIOLOGÍA INTERVENCIONISTA	30	1	16	0	14	0
UROLOGÍA	9	0	6	0	3	0

Nota: Porcentaje calculado en base al total de la producción

Fuente: Dpto. de Registros y Estadísticas de Salud del I.O.N.

**Cuadro N° 14 INTERVENCIONES QUIRÚRGICAS REALIZADAS EN EL INSTITUTO ONCOLÓGICO NACIONAL,
POR TIPO DE PACIENTE, SEGÚN TIPO DE CIRUGÍA Y SERVICIO. AÑO 2013**

TIPO DE CIRUGÍA / SERVICIOS	TOTAL		TIPO DE PACIENTE			
	N°	%	ASEGURADO		NO ASEGURADO	
			N°	%	N°	%
TOTAL	2,986	100	2,262	76	724	24
ELECTIVA	2,429	81	1,880	63	549	18
AMB. MAYOR	737	25	570	19	167	6
CIRUGÍA	337	11	264	9	73	2
CIRUGÍA PLÁSTICA	160	5	129	4	31	1
GASTROENTEROLOGÍA	10	0	8	0	2	0
GINECOLOGÍA	104	3	67	2	37	1
NEUROCIRUGÍA	16	1	13	0	3	0
RADIOLOGÍA INTERVENCIONISTA	74	2	60	2	14	0
UROLOGÍA	36	1	29	1	7	0
AMB. MENOR	233	8	175	6	58	2
CIRUGÍA	157	5	138	5	19	1
CIRUGÍA PLÁSTICA	2	0	2	0	0	0
GINECOLOGÍA	2	0	2	0	0	0
RADIOLOGÍA INTERVENCIONISTA	70	2	31	1	39	1
UROLOGÍA	2	0	2	0	0	0
HOSPITALARIA	1,459	49	1,135	38	324	11
CIRUGÍA	814	27	680	23	134	4
CIRUGÍA PLÁSTICA	149	5	120	4	29	1
GASTROENTEROLOGÍA	7	0	7	0	0	0
GINECOLOGÍA	367	12	237	8	130	4
HEMATOLOGÍA	2	0	0	0	2	0
NEUROCIRUGÍA	34	1	28	1	6	0
ODONTOLOGÍA	1	0	1	0	0	0
RADIOLOGÍA INTERVENCIONISTA	19	1	13	0	6	0
UROLOGÍA	66	2	49	2	17	1
URGENCIA	557	19	382	13	175	6
AMB. MAYOR	180	6	117	4	63	2
CIRUGÍA	121	4	71	2	50	2
CIRUGÍA PLÁSTICA	27	1	26	1	1	0
GINECOLOGÍA	7	0	4	0	3	0
NEUROCIRUGÍA	1	0	1	0	0	0
RADIOLOGÍA INTERVENCIONISTA	19	1	13	0	6	0
UROLOGÍA	5	0	2	0	3	0
AMB. MENOR	132	4	80	3	52	2
CIRUGÍA	117	4	72	2	45	2
CIRUGÍA PLÁSTICA	1	0	1	0	0	0
GINECOLOGÍA	2	0	2	0	0	0
RADIOLOGÍA INTERVENCIONISTA	10	0	3	0	7	0
UROLOGÍA	2	0	2	0	0	0
HOSPITALARIA	245	8	185	6	60	2
CIRUGÍA	199	7	152	5	47	2
CIRUGÍA PLÁSTICA	22	1	21	1	1	0
GINECOLOGÍA	17	1	8	0	9	0
HEMATOLOGÍA	1	0	0	0	1	0
NEUROCIRUGÍA	3	0	2	0	1	0
RADIOLOGÍA INTERVENCIONISTA	1	0	0	0	1	0
UROLOGÍA	2	0	2	0	0	0

Nota: Porcentaje calculado en base al total de la producción

Fuente: Dpto. de Registros y Estadísticas de Salud del I.O.N.

**Cuadro N° 15 VENTICINCO PRINCIPALES DIAGNÓSTICO PRE - OPERATORIO ATENDIDOS
EN EL SALÓN DE OPERACIONES DEL INSTITUTO ONCOLÓGICO NACIONAL. AÑO 2013**

POS.	DIAGNÓSTICO PRE - OPERATORIO	NÚMERO	%
	TOTAL.....	2,986	100
1	TUMOR MALIGNO DE LA MAMA.	859	29
2	TUMOR MALIGNO DE LA PIEL .	180	6
3	TUMOR MALIGNO DEL COLON.	140	4
4	TUMOR DE TEJIDO HEMATOPOYÉTICO	131	4
5	TUMEFACCIÓN MASA O PROMINENCIA INTRA ABDOMINAL Y PÉLVICA.	130	3
6	TUMOR MALIGNO CUELLO UTERINO.	118	3
7	TUMOR MALIGNO DEL RECTO.	102	3
8	TUMOR MALIGNO DEL ESTÓMAGO.	95	3
9	TUMOR MALIGNO DEL ENDOMETRIO.	93	3
10	TUMOR MALIGNO DE LA PRÓSTATA.	89	3
11	TUMOR MALIGNO DE LA GLÁNDULA TIROIDES.	64	2
12	HISTORIA PERSONAL DE TUMOR MALIGNO DE MAMA	54	2
13	TUMOR MALIGNO DEL OVARIO.	51	2
14	TUMOR MALIG/TEJ.CONJUNTIVO Y TEJ. BLANDO, MIEMBRO.INF.INCLUÍDA CADERA.	46	2
15	MELANOMA MALIGNO.	43	1
16	TUMOR COMPORT. INC/DESC OTROS SITIOS ESP.	42	1
17	TUMOR MALIGNO DE LA LARINGE.	28	1
18	CA. IN SITU DEL CERVIX.	24	1
19	TUMOR MALIGNO OSÉOS.	23	1
20	TUMOR MALIGNO DEL HÍGADO.	20	1
21	TUMOR MALIGNO DE PÁNCREAS.	18	1
22	TUMOR MALIGNO DEL ESÓFAGO.	17	1
23	TUMOR MALIGNO DE LA VEJIGA URINARIA.	17	1
24	TUMOR MALIGNO DEL RIÑON, EXCEPTO DE LA PELVIS RENAL.	16	1
25	DEMÁS CAUSAS.	586	20

Demás causas considera a todas aquellas cuya frecuentación es menor de 16.

Fuente: Dpto. de Registros y Estadísticas de Salud del I.O.N.

**Cuadro N° 16 PROCEDIMIENTOS QUIRÚRGICOS REALIZADOS EN EL INSTITUTO ONCOLÓGICO NACIONAL,
REGISTRADO COMO PRINCIPAL. AÑO 2013**

POS.	PROCEDIMIENTOS	TOTAL	TIPO DE PACIENTES	
			ASEGURADO	NO ASEGURADO
	TOTAL.....	2,986	2,262	724
1	LAPAROTOMÍA EXPLORADORA (EFECTUADA SOLAMENTE, CON O SIN BIOPSIA).	258	168	90
2	MASTECTOMÍA RADICAL MODIFICADA.	205	174	31
3	TERAPIA HERIDA CON EQUIPO DE SUBCIÓN CONTÍNUA.(VAC).	132	104	28
4	COLOCACIÓN DE CATETER VENOSO CENTRAL.	123	64	59
5	COLOCACIÓN DE SISTEMA DE ACCESO VENOSO IMPLANTABLE.	95	83	12
6	LOCALIZACIÓN DE GANGLIO CENTINELA.	90	78	12
7	INSERCIÓN DE DISPOSITIVO DE ACCESO VENOSO IMPLANTABLE CON RESERVORIO SUBCUTÁNEO (PORT-A-CATH)	83	73	10
8	LIMPIEZA Y DEBRIDAMIENTO DE HERIDA QUIRÚRGICA.	70	37	33
9	RETIRO DE SISTEMA DE ACCESO VENOSO IMPLANTABLE	70	61	9
10	HISTERECTOMÍA ABDOM. TOTAL CON VAGINECT. PARCIAL CON O SIN MUESTRAS DE PAR-ÓRTICOS.	48	34	14
11	HISTERECTOMÍA ABDOMINAL TOTAL.	48	37	11
12	EXCISIÓN.	47	33	14
13	INJERTO DE PIEL.	46	38	8
14	MASTECTOMÍA PARCIAL CON DISECCIÓN AXILAR.	43	40	3
15	MASTECTOMIA TOTAL (NO RADICAL, DE TOILETTE)	41	35	6
16	CONO CON ASA DIATÉRMICA.	38	15	23
17	HISTEROSCOPIA + D Y C.	37	26	11
18	RESECCIÓN ABDOMINO PERINEAL	37	35	2
19	MASTECTOMÍA PARCIAL.	32	28	4
20	COLOCACIÓN DE CATETER MAHURKAR	31	20	11
21	COLECTOMÍA, PARCIAL; CON ANASTOMÓSIS.	30	26	4
22	BIOPSIA DIRIGIDA POR AGUJA	29	20	9
23	TIROIDECTOMÍA TOTAL.	28	24	4
24	REMOCIÓN DE MATERIAL DE IMPLANTE MAMARIO	25	22	3
25	DEMÁS PROCEDIMIENTOS.	1,300	987	313

Demás causas considera todas aquellas cuya frecuencia es menor de 25
Fuente: Dpto. de Registros y Estadísticas de Salud del I.O.N.

Cuadro N° 17 PRINCIPALES PROCEDIMIENTOS DEL TOTAL, REALIZADOS EN EL INSTITUTO ONCOLÓGICO NACIONAL, POR TIPO DE PACIENTE. AÑO 2013

POS.	PROCEDIMIENTOS	TOTAL	TIPO ASEGURADO	
			ASEGURADO	NO ASEGURADO
	TOTAL.....	3,399	2,578	821
1	LAPAROTOMÍA EXPLORADORA (EFECTUADA SOLAMENTE, CON O SIN BIOPSIA).	266	174	92
2	MASTECTOMÍA RADICAL MODIFICADA.	205	174	31
3	TERAPIA HERIDA CON EQUIPO DE SUBCIÓN CONTINUA.(VAC).	136	107	29
4	LOCALIZACIÓN DE GANGLIO CENTINELA.	134	116	18
5	COLOCACIÓN DE CATETER VENOSO CENTRAL.	130	69	61
6	COLOCACIÓN DE SISTEMA DE ACCESO VENOSO IMPLANTABLE.	95	83	12
7	MASTECTOMIA PARCIAL.	93	79	14
8	INSERCIÓN DE DISPOSITIVO DE ACCESO VENOSO IMPLANTABLE CON RESERVORIO SUBCUTÁNEO (PORT-A-CATH).	84	73	11
9	LIMPIEZA Y DEBRIDAMIENTO DE HERIDA QUIRÚRGICA.	75	42	33
10	RETIRO DE SISTEMA DE ACCESO VENOSO IMPLANTABLE.	71	62	9
11	HISTERECTOMÍA ABDOMINAL TOTAL.	58	42	16
12	HISTERECTOMÍA ABDOM. TOTAL CON VAGINECT. PARCIAL CON O SIN MUESTRAS DE PAR-ORTICOS.	53	35	18
13	EXCISIÓN.	49	35	14
14	INJERTO DE PIEL.	46	38	8
15	MASTECTOMÍA PARCIAL CON DISECCIÓN AXILAR.	43	40	3
16	MASTECTOMÍA TOTAL (NO RADICAL, DE TOILETTE).	43	37	6
17	RESECCIÓN ABDOMINO PERINEAL	39	37	2
18	CONO CON ASA DIATÉRMICA.	38	15	23
19	HISTEROSCOPIA + D Y C.	37	26	11
20	COLECTOMÍA, PARCIAL; CON ANASTOMOSIS.	35	31	4
21	BIOPSIA DIRIGIDA POR AGUJA.	34	25	9
22	COLOCACIÓN DE CATETER MAHURKAR.	31	20	11
23	EXTRACCIÓN DE IMPLANTE MAMARIO.	29	27	2
24	COLOSTOMÍA.	28	21	7
25	DEMÁS PROCEDIMIENTOS.	1,547	1,170	377

Demás procedimientos considera a todos aquellos cuya frecuentación es menor de 28

Fuente: Dpto. de Registros y Estadísticas de Salud del I.O.N.

**Cuadro N° 18 PRINCIPALES PROCEDIMIENTOS REALIZADOS, EN EL INSTITUTO ONCOLÓGICO NACIONAL,
POR TIPO DE PACIENTE, SEGÚN SERVICIOS QUIRÚRGICOS. AÑO 2013**

POS.	PROCEDIMIENTOS	TOTAL	TIPO PACIENTE	
			ASEGURADO	NO ASEGURADO
CIRUGÍA		1,745	1,377	368
1	MASTECTOMÍA RADICAL MODIFICADA.	204	173	31
2	TERAPIA HERIDA CON EQUIPO DE SUBCIÓN CONTINUA.(VAC).	96	75	21
3	COLOCACIÓN DE SISTEMA DE ACCESO VENOSO IMPLANTABLE.	91	81	10
4	LOCALIZACIÓN DE GANGLIO CENTINELA.	90	78	12
5	COLOCACIÓN DE CATETER VENOSO CENTRAL.	84	54	30
6	INSERCIÓN DE DISPOSITIVO DE ACCESO VENOSO IMPLANTABLE CON RESERVORIO SUBCUTÁNEO (PORT-A-CATH).	78	68	10
7	LAPAROTOMÍA EXPLORADORA (EFECTUADA SOLAMENTE, CON O SIN BIOPSIA).	77	65	12
8	RETIRO DE SISTEMA DE ACCESO VENOSO IMPLANTABLE.	70	61	9
9	LIMPIEZA Y DEBRIDAMIENTO DE HERIDA QUIRÚRGICA.	56	24	32
10	EXCISIÓN.	45	33	12
11	MASTECTOMÍA PARCIAL CON DISECCIÓN AXILAR.	43	40	3
12	MASTECTOMÍA TOTAL (NO RADICAL, DE TOILETTE).	41	35	6
13	RESECCIÓN ABDOMINO PERINEAL.	37	35	2
14	MASTECTOMÍA PARCIAL.	32	28	4
15	COLECTOMÍA, PARCIAL; CON ANASTOMÓISIS.	30	26	4
16	BIOPSIA DIRIGIDA POR AGUJA.	29	20	9
17	TIROIDECTOMÍA TOTAL.	28	24	4
18	COLOSTOMÍA.	21	16	5
19	LINFADENECTOMÍA AXILAR COMPLETA.	16	14	2
20	BIOPSIA, TEJIDO BLANDO PERCUTÁNEA.	15	6	9
21	EXICISIÓN DE LESIÓN EN LA MAMA.	15	14	1
22	COLOCACIÓN DE TUBO PLEURAL	14	8	6
23	BIOPSIA DE MAMA PERCUTÁNEA AGUJA TROCAR NO GUIADA CON USO DE IMÁGENES.	13	9	4
24	RESECCIÓN ANTERIOR BAJA	12	11	1
25	DEMÁS PROCEDIMIENTOS.	508	379	129

Demás causas considera todas aquellas cuya frecuencia es menor de 12

continúa.....

Fuente: Dpto. de Registros y Estadística de Salud del I.O.N.

**Cuadro N° 18 PRINCIPALES PROCEDIMIENTOS REALIZADOS, EN EL INSTITUTO ONCOLÓGICO NACIONAL,
POR TIPO DE PACIENTE, SEGÚN SERVICIOS QUIRÚRGICOS. AÑO 2013**

POS.	PROCEDIMIENTOS	TOTAL	TIPO DE PACIENTE	
			ASEGURADO	NO ASEGURADO
CIRUGÍA PLÁSTICA		361	299	62
1	INJERTO DE PIEL.	46	38	8
2	TERAPIA HERIDA CON EQUIPO DE SUBCIÓN CONTINUA.(VAC).	35	28	7
3	REMOCIÓN DE MATERIAL DE IMPLANTE MAMARIO.	25	22	3
4	RECONSTRUCCIÓN DE MAMA, CON COLGAJO MIOCUTÁNEO DEL DORSAL ANCHO, CON O SIN IMPLANTE DE PRÓTESIS.	22	15	7
5	EXTRACIÓN DE IMPLANTE MAMARIO.	20	19	1
6	MASTOPEXIA.	16	13	3
7	EXPANSOR PARA RECONSTRUCCIÓN MAMARIA.	15	13	2
8	PREPARACIÓN PARA APLICACIÓN DE INJERTO.	15	13	2
9	REVISIÓN DE MAMA RECONSTRUIDA.	13	12	1
10	LIMPIEZA Y DEBRIDAMIENTO DE HERIDA QUIRÚRGICA.	12	12	0
11	COLOCACIÓN DIFERIDA DE PRÓTESIS MAMARIA POSTERIOR A MASTOPEXIA , MASTECTOMÍA.	8	7	1
12	MAMOPLASTÍA DE AUMENTO; CON IMPLANTE DE PRÓTESIS.	8	8	0
13	RECONSTRUCCIÓN DE PEZÓN.	8	8	0
14	TRANSFERENCIA O REORGANIZACIÓN DE TEJIDO ADYACENTE, FRENTE, MEJILLAS,ETC.	8	5	3
15	COLGAJO DIFERIDO O SECCIÓN DE COLGAJO (DIVISIÓN E INTERCALACIÓN) EN TRONCO.	7	4	3
16	MAMOPLASTIA DE REDUCCIÓN.	7	7	0
17	RECONSTRUCCIÓN MAMARIA CON TRAM FLAP UNIPEDÍCULADO.	7	5	2
18	EXCISIÓN MALIGNA LESIÓN DE CARA, OÍDO, CEJA, NARÍZ, LABIOS (Diámetro 2.1 cm - 3 cm)	6	6	0
19	TRANSFERENCIA O REORGANIZACIÓN DE TEJIDO ADYACENTE, PÁRPADOS,NARÍZ,OREJA Y/O LABIOS DEFECTO DE 10CM2.	6	4	2
20	COLOCACIÓN INMEDIATA DE PRÓTESIS MAMARIA POSTERIOR A MASTOPEXIA, MASTECTOMÍA.	5	5	0
21	INJERTO, CABEZA,CUELLO, GENITALES MANOS Y PIES.	5	2	3
22	REESTRUCTURACIÓN DE MAMA UTILIZANDO OTRA TÉCNICA	5	5	0
23	CAPSULECTOMÍA PERIPRÓTESIS, MAMA.	3	3	0
24	COLGAJO DIFERIDO O SECCIÓN DE COLGAJO; EN CUERO CABELLUDO, BRAZOS O PIERNAS	3	3	0
25	DEMÁS PROCEDIMIENTOS	56	42	14

Demás causas considera todas aquellas cuya frecuencia es menor de 3.

continúa.....

Fuente: Dpto. de Registros y Estadísticas de Salud del I.O.N.

**Cuadro N° 18 PRINCIPALES PROCEDIMIENTOS REALIZADOS, EN EL INSTITUTO ONCOLÓGICO NACIONAL,
POR TIPO DE PACIENTE, SEGÚN SERVICIOS QUIRÚRGICOS. AÑO 2013**

POS.	PROCEDIMIENTOS	TOTAL	TIPO PACIENTE	
			ASEGURADO	NO ASEGURADO
GINECOLOGÍA		499	320	179
1	LAPAROTOMÍA EXPLORADORA (EFECTUADA SOLAMENTE, CON O SIN BIOPSIA).	181	103	78
2	HISTERECTOMÍA ABDOM. TOTAL CON VAGINECT. PARCIAL CON O SIN MUESTRAS DE PAR-ÓRTICOS.	48	34	14
3	HISTERECTOMÍA ABDOMINAL TOTAL.	48	37	11
4	CONO CON ASA DIATÉRMICA.	38	15	23
5	HISTEROSCOPIA + D Y C.	37	26	11
6	HISTERECTOMÍA RADICAL.	22	14	8
7	HISTERECTOMÍA VAGINAL.	16	9	7
8	OOFORRECTOMÍA POR LAPAROSCOPIA.	14	8	6
9	OOFORRECTOMÍA PARCIAL O TOTAL.	7	6	1
10	HISTEROSCOPIA DIAGNÓSTICA.	6	5	1
11	VAGINECTOMÍA PARCIAL.	6	5	1
12	LINFADENECTOMÍA PÉLVICA Y PARAÓRTICA LIMITADA PARA ESTADIO, PROC. SEPARADO.	5	4	1
13	VULVECTOMÍA SIMPLE O PARCIAL.	5	3	2
14	DILATACIÓN Y CURETAJE UTERINO.	4	3	1
15	VULVECTOMÍA RADICAL PARCIAL.	4	3	1
16	BIOPSIA DE VAGINA.	3	3	0
17	CIERRE DE HERIDA.	3	3	0
18	HISTERECTOMÍA VAGINAL POR LAPAROSCOPIA CON REMOCIÓN DE TUBOS Y/O OVARIOS.	3	2	1
19	LAPAROSCOPIA.	2	0	2
20	BIOPSIA DE VULVA.	2	2	0
21	COLPORRAFIA ANT Y POST. Y SUSPENSIÓN DE CÚPULA VAG. CON LIGAMENTO SACRO.	2	2	0
22	DESTRUCCIÓN DE LESIÓN SIMPLE EN VULVA.	2	1	1
23	HISTERECTOMÍA TOTAL ABDOMINAL+SOB+OMENECTOMÍA.	2	2	0
24	HISTERECTOMÍA VAGINAL RADICAL (OPERACIÓN DE SCHAUTA).	2	2	0
25	DEMÁS PROCEDIMIENTOS	37	28	9

Demás causas considera todas aquellas cuya frecuencia es menor de 2
Fuente: Dpto. de Registros y Estadísticas de Salud del I.O.N.

continúa.....

**Cuadro N° 18 PRINCIPALES PROCEDIMIENTOS REALIZADOS, EN EL INSTITUTO ONCOLÓGICO NACIONAL,
POR TIPO DE PACIENTE, SEGÚN SERVICIOS QUIRÚRGICOS. AÑO 2013**

POS.	PROCEDIMIENTOS	TOTAL	TIPO PACIENTE	
			ASEGURADO	NO ASEGURADO
GASTROENTEROLOGÍA		17	15	2
1	DILATACIÓN CON TUBO DE PLÁSTICO O STENT.	7	7	0
2	SIGMOIDOSCOPIA CON CONTROL DE SANGRADO.	6	5	1
3	RECTOSIGMOIDOSCOPIA CON INYECCIÓN	2	2	0
4	CAMBIO DE TUBO DE GASTROSTOMÍA.	1	0	1
5	GASTROSCOPIA CON INYECCIÓN.	1	1	0
HEMATOLOGÍA		3	0	3
1	ASPIRADO Y BIOPSIA DE MÉDULA ÓSEA.	3	0	3
NEUROCIRUGÍA		54	44	10
1	CRANIECTOMÍA, TREPANACIÓN, CRANEOTOMÍA CON COLGAJO ÓSEO, PARA EXCISSION DE TUMOR CEREBRAL.	10	6	4
2	AGUJERO(S) DE TREPANO O TREFINA; CON BIOPSIA DE CEREBRO O DE LESIÓN INTRACRANEAL.	7	4	3
3	INYECCIÓN LUMBAR O SACRAL EN UN SOLO NIVEL.	4	4	0
4	BLOQUEO TRANFORAMINAL DERECHA T 9 T10.	3	3	0
5	LUMBAR	3	3	0
6	VERTEBROPLASTÍA L 1.	3	3	0
7	ABORDAJE TRANSPEDÍCULAR CON DESCOMPRESIÓN DE LA MÉDULA ESPINAL, COLA DE CABALLO Y/O RAICES NEURALES.	2	2	0
8	BIOPSIA ABIERTA T5-6 TUMOR.	2	2	0
9	INYECCIÓN PARAVERTEBRAL LUMBAR.	2	1	1
10	RESECCIÓN DE TUMOR.	1	0	1
11	ABORDAJE CRANEOFACIAL A LA FOSA ANTERIOR ;EXTRADURA INCLUYENDO RINOTOMÍA LATERAL ETMOIDECTOMÍA,ESFENO.	1	1	0
12	BIOPSIA DE TUMORACIÓN FRONTAL.	1	1	0
13	BIOPSIA PERCUTÁNEA GUIADA.	1	1	0
14	BIOPSIA, CUERPO VERTEBRAL, ABIERTA; LUMBAR O CERVICAL	1	1	0
15	CRANECTOMÍA SUB-OPCIPITAL IZQUIERDA +EXTIRP.TUMOR FOSA POSTERIOR	1	1	0
16	CRANEOTOMÍA EXPLORADORA	1	1	0
17	DESTRUCCIÓN MEDIANTE AGENTE NEUROLÍTICO, NERVIO INTERCOSTAL.	1	1	0
18	LAMINECTOMÍA CERVICAL.	1	0	1
19	LAMINECTOMÍA DESCOMRESIVA CERVICAL POR BIOPSIA EXCISSION DE TUMOR INTRA ESPINAL.	1	1	0
20	LAMINECTOMÍA DORSAL.	1	1	0
21	LAMINECTOMÍA LUMBAR.	1	1	0
22	LAMINECTOMÍA TORÁXICA.	2	2	0
23	LAMINECTOMÍA PARA BIOPSIA O EXCISSION DE NEOPLASIA INTRAESPINAL, EXTRADURAL, CERVICAL.	1	1	0
24	REPARACIÓN SEC.DE DEFECTO DE DURAMADRE EN FOSA CRANEAL ANT.MED. Y POST.	1	1	0
25	DEMÁS PROCEDIMIENTOS	2	2	0

Demás causas considera todas aquellas cuya frecuencia es menor de 1

continúa.....

Fuente: Dpto. de Registros y Estadísticas de Salud del I.O.N.

**Cuadro N° 18 PRINCIPALES PROCEDIMIENTOS REALIZADOS, EN EL INSTITUTO ONCOLÓGICO NACIONAL,
POR TIPO DE PACIENTE, SEGÚN SERVICIOS QUIRÚRGICOS. AÑO 2013**

POS.	PROCEDIMIENTOS	TOTAL	TIPO PACIENTE	
			ASEGURADO	NO ASEGURADO
UROLOGÍA		113	86	27
1	PROSTATECTOMÍA, RADICAL.	22	15	7
2	ORQUIECTOMÍA SIMPLE.	16	15	1
3	NEFRECTOMÍA, RADICAL CON LINFANEDECTOMÍA REGIONAL Y/O TROMBECTOMÍA DE LA VENA CAVA.	11	10	1
4	PROSTATECTOMÍA RADICAL, CON LIFADENECTOMÍA PÉLVICA BILATERAL (OBTURADORES).	11	9	2
5	ORQUIECTOMÍA BILATERAL.	9	8	1
6	RESECCIÓN TRANSURETRAL DE PRÓSTATA.	8	7	1
7	RESECCIÓN DE TUMOR VESICAL.	5	2	3
8	AMPUTACIÓN PARCIAL DE PENE.	4	1	3
9	RESECCIÓN TRANSURETRAL DE CUELLO VESICAL.	4	4	0
10	INSERCIÓN DE PRÓTESIS PENEANA, NO INFLABLE.	3	3	0
11	CIERRE DE HERIDA.	2	2	0
12	R.T.U DE TUMOR VESICAL.	2	2	0
13	NEFRECTOMÍA RADICAL (INCLUYE LA EXTIRPACIÓN DE LA APONEUROSIS DE GEROTA Y TEJIDO ADIPOSO CIRCUDANTE.	1	1	0
14	URETERECTOMIA MAS ROOLETE VESICAL	1	0	1
15	AMPUTACIÓN RADICAL DE PENE CON LINFADENECTOMÍA INGUINO FEMORAL- BILATERAL.	1	0	1
16	BIOPSIA DE PENE.	1	1	0
17	CIRCUNCISIÓN + EXCISIÓN DE TUMOR PREPUCIO.	1	0	1
18	CISTECTOMÍA CON LINFADENECTOMÍA PÉLVICA BILATERAL, INCLUYENDO GANGLIOS LINFÁTICOS ILÍACOS EXTERNOS.	1	1	0
19	CISTECTOMÍA, PARCIAL; SIMPLE.	1	0	1
20	CISTOURESTROSCOPIA CON RESECCIÓN DE TUMOR VESICAL MEDIANOS.	1	0	1
21	DILATACIÓN URETRAL.	1	1	0
22	INSERCIÓN DORSAL PREPUSIO.	1	0	1
23	LINFADENECTOMÍA RETROPERITONEAL TRANSABDOMINAL, AMPLIA, INCLUYENDO GANGLIOS PÉLVICOS, AÓRTICOS Y REN.	1	0	1
24	LIMPIEZA Y DEBRIDAMIENTO DE HERIDA QUIRÚRGICA.	1	0	1
25	DEMÁS PROCEDIMIENTOS.	4	4	0

Demás causas considera todas aquellas cuya frecuencia es menor de 1
Fuente: Dpto. de Registros y Estadísticas de Salud del I.O.N.

continúa.....

**Cuadro N° 18 PRINCIPALES PROCEDIMIENTOS REALIZADOS, EN EL INSTITUTO ONCOLÓGICO NACIONAL,
POR TIPO DE PACIENTE, SEGÚN SERVICIOS QUIRÚRGICOS. AÑO 2013**

POS.	PROCEDIMIENTOS	TOTAL	TIPO PACIENTE	
			ASEGURADO	NO ASEGURADO
ODONTOLOGÍA		1	1	0
1	PRÓTESIS OBTURADOR TRANSICIONAL.	1	1	0
RADIOLOGÍA INTERVENCIONISTA		193	120	73
1	COLOCACIÓN DE CATETER VENOSO CENTRAL.	39	10	29
2	COLOCACIÓN DE CATETER MAHURKAR.	31	20	11
3	DRENAJE PERCUTÁNEO VÍAS BILIARES.	22	17	5
4	QUIMIOEMBOLIZACIÓN.	18	17	1
5	NEFROSTOMÍA PERCUTÁNEA.	17	14	3
6	COLOCACIÓN DE STENT.	13	10	3
7	CAMBIO DE CATETER DE DRENAJE BILIAR.	9	8	1
8	REVISIÓN O RECAMBIO DE CATETER VÍAS BILIARES.	9	6	3
9	INSERCIÓN DE VENA CAVA.	7	3	4
10	COLOCACIÓN DE CATETER VENOSO PERÍFERICO.	6	1	5
11	INSERCIÓN DE DISPÓSITIVO DE ACCESO VENOSO IMPLANTABLE CON RESERVOIRIO SUBCUTÁNEO (PORT-A-CATH).	5	5	0
12	COLOCACIÓN DE SISTEMA DE ACCESO VENOSO IMPLANTABLE.	4	2	2
13	COLOCACIÓN DE DOBLE J.	3	2	1
14	ANESTESIA PARA PROCEDIMIENTOS EN ARTERIAS DE LA RODILLA O REGIÓN POPLÍTEA, NO ESPECIFICADOS DE OTRA.	1	1	0
15	ARTERIOGRAFÍA ABDOMINOPÉLVICO.	1	0	1
16	BIOPSIA NÓDULO PULMONARES.	1	0	1
17	BIOPSIA PULMONAR TORACOTOMÍA.	1	0	1
18	CAMBIO DE TUBO PERCUTÁNEO O CATETER DE DRENAJE PARA EL DRENAJE BILIAR INT.Y EXT.COMBINADO O DE CATETER.	1	1	0
19	COLOCACIÓN DE PRÓTESIS.	1	1	0
20	CONTROL DE CATETER DE NEFROSTOMÍA.	1	1	0
21	DILATACIÓN CON TUBO DE PLÁSTICO O STENT	1	0	1
22	DRENAJE BILIAR TRANSHEPÁTICO PERCUTÁNEO CON CONTROL DE CONTRASTE.	1	0	1
23	GASTROSTOMÍA.	1	1	0

Demás causas considera todas aquellas cuya frecuencia es menor de 1

Fuente: Dpto. de Registros y Estadísticas de Salud del I.O.N.

**CUADRO N° 19 SESIONES DE TRATAMIENTOS REALIZADOS EN RADIOTERAPIA EN EL INSTITUTO ONCOLÓGICO NACIONAL, POR TIPO DE PACIENTE, SEGÚN CLASIFICACIÓN.
AÑO 2013**

CLASIFICACIÓN	TOTAL	TIPO DE PACIENTE	
		ASEGURADO	NO ASEGURADO
TOTAL	37,705	30,863	6,842
TERAPIA SUPERFICIAL	205	200	5
COMPLEJA	200	200	0
MODERADO	5	0	5
TRATAMIENTO DE ELECTRONES	177	132	45
COMPLEJO	172	127	45
MODERADO	5	5	0
TRATAMIENTO FOTONES	37,323	30,531	6,792
COMPLEJO	36,175	29,597	6,578
MODERADO	914	745	169
SIMPLE	234	189	45

Fuente: Departamento de Registros y Estadísticas de Salud. ION

**CUADRO N° 20. ESTUDIOS DE IMAGENOLÒGIA REALIZADOS
EN EL INSTITUTO ONCOLÒGICO NACIONAL, POR TIPO DE PACIENTE
SEGÙN TIPO DE ESTUDIO: AÑO 2013**

TIPO DE ESTUDIOS	TOTAL	TIPO DE PACIENTE	
		ASEGURADO	NO ASEGURADO
TOTAL	24,416	19,682	4,734
RUTINA	8,979	7,248	1,731
TOMOGRÀFIA	7,948	6,262	1,686
ULTRASONIDO	2,849	2,290	559
MAMOGRAFÍA	2,776	2,461	315
SIMULACIÓN POR TOMOGRAFÍA	314	263	51
BIOPSIA	196	160	36
CONTRASTADOS	257	179	78
LOCALIZACIÓN POR RADIOTERAPIA	48	36	12
OTROS	450	336	114
ULTRASONIDO DOPPLER	248	196	52
INTERVENCIONISMO	223	159	64
MAMOGRAFÍA INTERVENCIONISTA	30	23	7
TOMOGRÀFIA INTERVENCIONISTA	9	6	3
US INTERVENCIONISTA	89	63	26

Fuente:Dpto. de Registros y Estadísticas de Salud. I.O.N

**CUADRO N° 21. ESTUDIOS DE MEDICINA NUCLEAR, REALIZADOS EN EL INSTITUTO ONCOLÒGICO NACIONAL,
POR TIPO DE PACIENTE, SEGÙN PROCEDIMIENTO.
AÑO 2013**

TIPO DE ESTUDIOS / PROCEDIMIENTO	TOTAL	TIPO DE PACIENTE	
		ASEGURADO	NO ASEGURAD
TOTAL	1,493	1,493	608
CENTELLEOS ESPECÍFICOS Y LOCALIZACIONES	1,211	1,211	429
GLÓBULOS ROJOS MARCADOS	0	0	1
HEPÁTICO ESPLÉNICO	5	5	1
ÓSEO	831	831	304
TIROIDES	87	87	39
MUGA	166	166	52
RENAL CON TFG	28	28	8
PULMONAR	1	1	0
LOCALIZACIONES DE GÁNGLIO CENTINELA	93	93	24
RASTREO-TRATAMIENTOS	3	3	1
CORPORAL POST-TX CON YODO	2	2	0
RASTREO CORPORAL YODO TER.	1	1	1
RASTREO-DIAGNÓSTICO	279	279	178
CORPORAL CON YODO	266	266	171
CORPORAL CON GALIO 67	9	9	6
CORPORAL CON TALIO	4	4	1

FUENTE: DEPARTAMENTO REGISTROS Y ESTADÍSTICAS DE SALUD.I.ON

**CUADRO N° 22 CONSULTAS Y ACTIVIDADES REALIZADAS EN AGUDO
DEL INSTITUTO ONCOLÓGICO NACIONAL, POR TIPO DE PACIENTE
SEGÚN TIPO DE ATENCIÓN Y SERVICIO.
AÑO. 2013**

TIPO DE ATENCIÓN / SERVICIO	TOTAL	TIPO DE PACIENTE	
		ASEG.	NO ASEG.
TOTAL	12,248	9,852	2,396
AGUDO	11,540	9,144	2,396
CLÍNICA DEL EMPLEADO	708	708	0
ACTIVIDADES DE ENFERMERÍA	1,096	860	236
AGUDO	1,085	849	236
CLÍNICA DEL EMPLEADO	11	11	0

FUENTE: DPTO. DE REGISTROS Y ESTADÍSTICAS DE SALUD. I.ON

GRÁFICA N°15 ATENCIONES REALIZADAS EN EL SERVICIO DE AGUDO, POR TIPO DE ATENCIONES. AÑO 2013

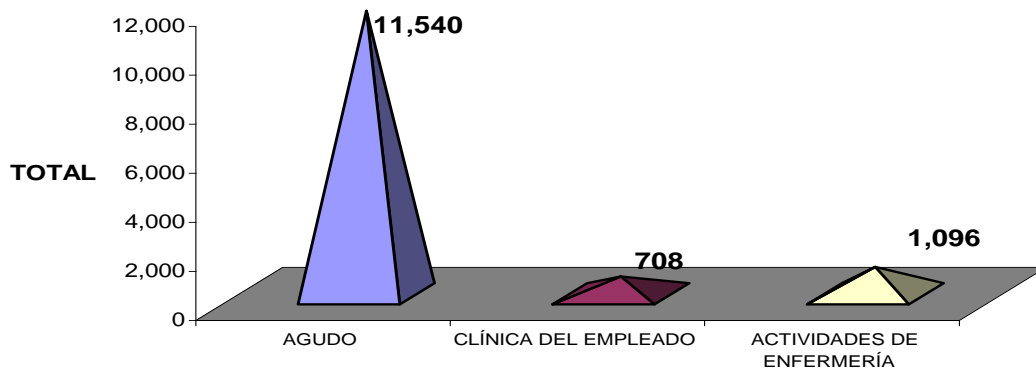

FUENTE: DPTO. DE REGISTROS Y ESTADÍSTICAS DE SALUD. I.ON

Gràfica N° 15.1 ATENCIONES REALIZADAS EN EL SERVICIO DE AGUDO, DEL INSTITUTO ONCOLÒGICO NACIONAL. ENERO - DICIEMBRE DE 2013

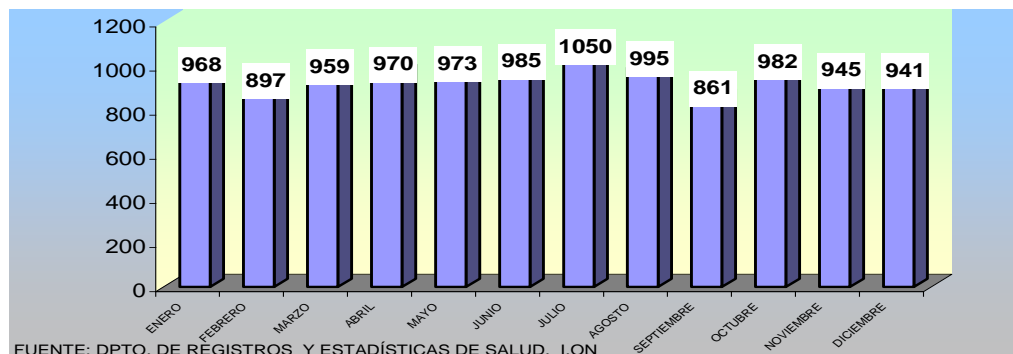

FUENTE: DPTO. DE REGISTROS Y ESTADÍSTICAS DE SALUD. I.ON

**CUADRO N°23 TASA GLOBAL DE INFECCION NOSOCOMIALES
REGISTRADAS EN EL INSTITUTO ONCOLÓGICO NACIONAL
POR MES Y EGRESOS AÑO: 2013**

MESES	INFECCIONES NOSOCOMIALES	EGRESOS	TASA GLOBAL
TOTAL.....	215	5,345	4.0
ENERO	18	418	4.3
FEBRERO	19	380	5.0
MARZO	13	472	2.8
ABRIL	20	406	4.9
MAYO	18	441	4.1
JUNIO	20	496	4.0
JULIO	19	491	3.9
AGOSTO	20	477	4.2
SEPTIEMBRE	18	436	4.1
OCTUBRE	20	450	4.4
NOVIEMBRE	15	431	3.5
DICIEMBRE	15	447	3.4

Fuente: Departamento de Registros y Esatística de Salud. I.O.N.

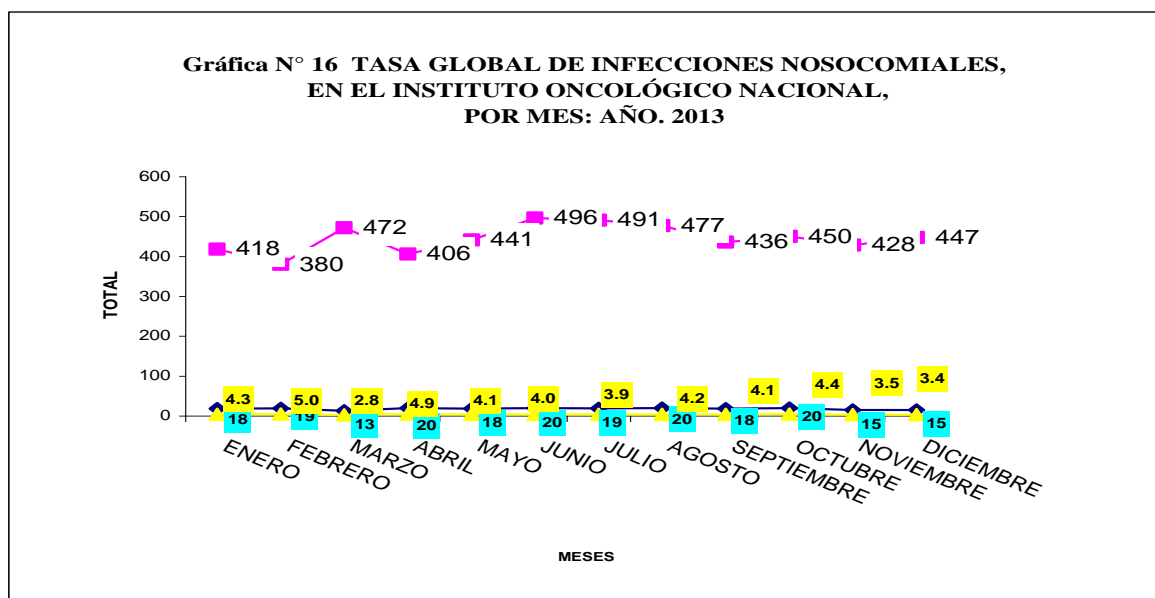

Fuente: Departamento de Registros y Esatística de Salud. I.O.N.

**Cuadro N° 24 RESUMEN DE ELECTROCARDIOGRAMA POR SERVICIOS, TOMADOS EN
LA CONSULTA EXTERNA EN EL INSTITUTO ONCOLÓGICO NACIONAL
AÑO : 2013**

SERVICIOS	ASEGURADO	NO ASEGURADO	TOTAL POR SERVICIOS
TOTAL	1,128	310	1,438
Cirugía Oncológica	565	130	695
Cirugía plástica	78	17	95
Oncología Médica	49	16	65
Ginecología	159	76	235
Urología	51	15	66
Clínica del Empleado	94	1	95
Agudo	39	10	49
Radioterapia	6	1	7
Pre-Quirúrgico	22	2	24
Dermatología	1	1	2
Infectología	0	2	2
Neurocirugía	4	1	5
Hematología Oncológica	14	27	41
Cuidados Paliativos	1	1	2
Radiol. Interv.	6	2	8
Medicina Interna	39	8	47

Fuente: Departamento de Registros y Estadísticas de Salud ION.

CUADRO N° 25 PACIENTES Y SESIONES ATENDIDAS EN LA UNIDAD DE QUIMIOTERAPIA DEL INSTITUTO ONCOLÓGICO NACIONAL, POR TIPO DE PACIENTE SEGÚN MES. AÑO 2013

MES	PACIENTES	TOTAL	SESIONES	
			ASEG.	NO ASEG.
TOTAL	10,715	21,599	17,098	4,501
ENERO	962	1,822	1,421	401
FEBRERO	882	1,655	1,276	379
MARZO	867	1,638	1,264	374
ABRIL	813	1,858	1,444	414
MAYO	912	2,013	1,578	435
JUNIO	880	1,769	1,391	378
JULIO	918	1,902	1,532	370
AGOSTO	905	1,835	1,508	327
SEPTIEMBRE	869	1,742	1,348	394
OCTUBRE	962	1,989	1,603	386
NOVIEMBRE	882	1,724	1,388	336
DICIEMBRE	863	1,652	1,345	307

Fuente: Dpto. de Registros y Estadísticas de Salud.I.ON

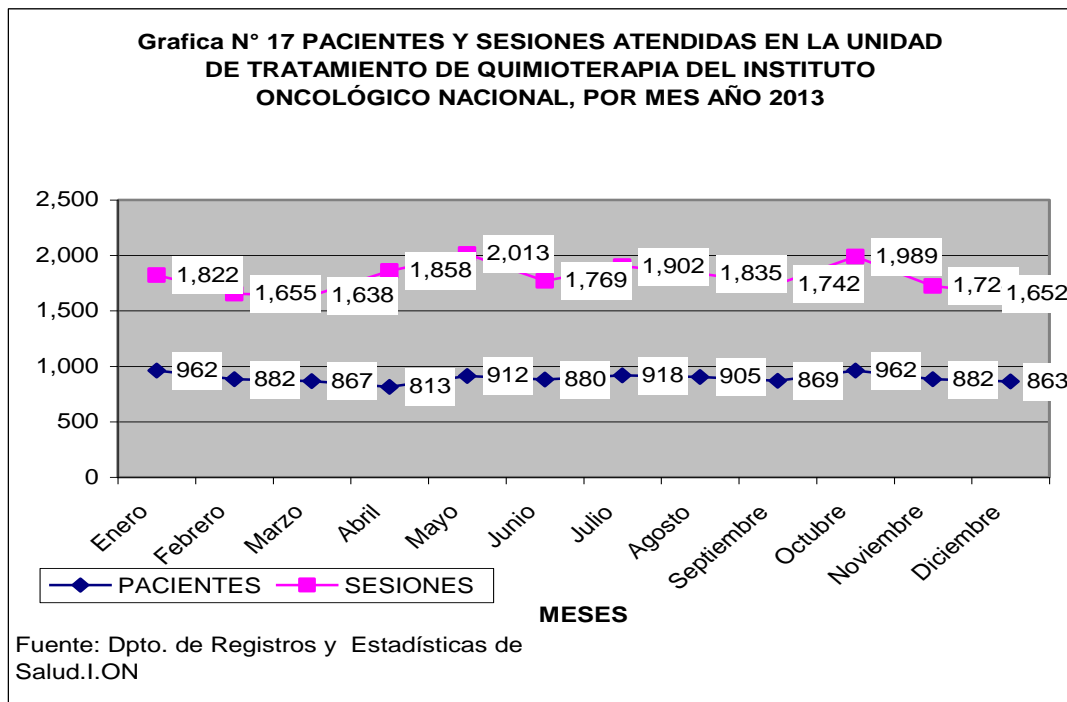

**Cuadro N° 26 TOTAL DE PACIENTES TRASPLANTADOS EN LA UNIDAD DE MÉDULA OSEA, EN EL INSTITUTO ONCOLÓGICO NACIONAL, SEGÚN DIAGNÓSTICO Y TIPO DE PACIENTES:
AÑO 2013**

AÑO TRASPLANTE	DIAGNÓSTICO	TIPO DE PACIENTE		
		TOTAL	NO ASEG.	ASEGURADO
TOTAL GENERAL.....		18	8	10
ALOGÉNICO	Total.....	3	2	1
	ENFERMEDAD DE HODGKIN	1	1	0
	LEUCEMIA LINFOBLÁSTICA AGUDA	1	0	1
	LEUCEMIA MIELOIDE CRÓNICA	1	1	0
AUTÓLOGO	Total.....	15	6	9
	ENFERMEDAD DE HODGKIN	1	0	1
	LEUCEMIA LINFOBLÁSTICA AGUDA	1	1	0
	LINFOMA NO HODGKIN	8	4	4
	MIELOMA MÚLTIPLE	5	1	4

Fuente: Departamento de Registros y Estadística de Salud. ION.

Cuadro N° 26.1 ESTUDIOS DE BIOLOGIA MOLECULAR, EN EL LABORATORIO DE CRIOPRESERVACION DEL INSTITUTO ONCOLÓGICO NACIONAL, SEGÚN TIPO DE PACIENTE: AÑO 2013

ESTUDIOS MOLECULARES	TOTAL	TIPO DE PACIENTE	
		NO ASEG.	ASEGURADO
Totales	758	474	284
QPCR-BCRABL	160	102	58
AML1ETO	0	0	0
AF4 MLL	0	0	0
BCL2	24	7	17
BCRABL	38	26	12
CITROMETRIA DE FLUJO	300	171	129
CMV-DNA	68	38	30
CBFB-Myll,INV 16	0	0	0
JAK2	4	2	2
MLL-AF4	0	0	0
MyH11-CBF	0	0	0
NIVELES DE CSA	29	22	7
NIVELES DE MTX	122	98	24
PARVOVIRUS B19	3	1	2
QPCR-PMLRARA	9	7	2
FLT3-DIT	1	0	1

TRASPLANTE Y CRIOPRESERVACIÓN	TOTAL	TIPO DE PACIENTE	
		NO ASEG.	ASEGURADO
Totales	82	35	47
TMO AUTÓLOGO	15	5	10
CRIOPRESERVACIÓN Y MOV	57	23	34
TMO ALOGÉNICO	3	2	1
CRIOPRESERVACION Y MOV	7	5	2
DIA CAMA POST-100*	0	0	0

* SON LOS DÍAS CAMA HOSP +100

Fuente: Departamento de Registros y Estadística de Salud ION.

CUADRO N° 27 PRODUCCIÓN DEL SERVICIO DE NUTRICIÓN EN EL INSTITUTO ONCOLÓGICO NACIONAL, POR PRODUCCIÓN SEGÚN TIPO DE PACIENTE AÑO: 2013

PRODUCCIÓN	PACIENTES HOSPITALIZADO			REFRIGERIO COLACION NOCTURNA AL PERSONAL	
	TOTAL	ASEG	NO ASEG		
TOTAL DE RACIONES	124,489	52,015	72,474		
Raciones de paciente más familiar	99,064	52,015	47,049	ANUAL	13,027
Pacientes	99,064	52,015	47,049	ENFERMERIA	5,654
Personal	13,027	0	13,027	PATRONATO	160
Familiares	12,398	0	12,398	OTROS AUDITORIOS	7,213
ENERO				ENERO	
TOTAL DE RACIONES	9,227	4,300	4,927		514
Pacientes	7,999	4,300	3,699	ENFERMERIA	514
Personal	514		514	PATRONATO	0
Familiares	714		714	OTROS AUDITORIAS	0
FEBRERO				FEBRERO	
TOTAL DE RACIONES	8,828	3,204	5,624		1,085
Pacientes	6,957	3,204	3,753	ENFERMERIA	499
Personal	1,085		1,085	PATRONATO	40
Familiares	786		786	OTROS AUDITORIAS	546
MARZO				MARZO	
TOTAL DE RACIONES	11,610	4,653	6,957		1,475
Pacientes	8,837	4,653	4,184	ENFERMERIA	561
Personal	1,475		1,475	PATRONATO	40
Familiares	1,298		1,298	OTROS AUDITORIAS	874
ABRIL				ABRIL	
TOTAL DE RACIONES	9,545	4,191	5,354		676
Pacientes	8,038	4,191	3,847	ENFERMERIA	636
Personal	676		676	PATRONATO	40
Familiares	831		831	OTROS AUDITORIAS	0
MAYO				MAYO	
TOTAL DE RACIONES	11,092	4,425	6,667		568
Pacientes	9,363	4,425	4,938	ENFERMERIA	528
Personal	568		568	PATRONATO	40
Familiares	1,161		1,161	OTROS AUDITORIAS	0
JUNIO				JUNIO	
TOTAL DE RACIONES	11,503	4,863	6,640		1,295
Pacientes	8,850	4,863	3,987	ENFERMERIA	455
Personal	1,295		1,295	PATRONATO	0
Familiares	1,358		1,358	OTROS AUDITORIAS	840
JULIO				JULIO	
TOTAL DE RACIONES	11,788	4,542	7,246		1,624
Pacientes	8,989	4,542	4,447	ENFERMERIA	658
Personal	1,624		1,624	PATRONATO	0
Familiares	1,175		1,175	OTROS AUDITORIAS	966
AGOSTO				AGOSTO	
TOTAL DE RACIONES	11,268	4,920	6,348		1,377
Pacientes	9,003	4,920	4,083	ENFERMERIA	453
Personal	1,377		1,377	PATRONATO	0
Familiares	888		888	OTROS AUDITORIAS	924
SEPTIEMBRE				SEPT.	
TOTAL DE RACIONES	9,697	4,353	5,344		1,416
Pacientes	7,488	4,353	3,135	ENFERMERIA	450
Personal	1,416		1,416	PATRONATO	0
Familiares	793		793	OTROS AUDITORIAS	966
OCTUBRE				OCT.	
TOTAL DE RACIONES	10,075	5,202	4,873		338
Pacientes	8,943	5,202	3,741	ENFERMERIA	39
Personal	338		338	PATRONATOS	0
Familiares	794		794	OTROS AUDITORIAS	299
NOVIEMBRE				NOV.	
TOTAL DE RACIONES	9,605	3,663	5,942		1,228
Pacientes	7,277	3,663	3,614	ENFERMERIA	430
Personal	1,228		1,228	PATRONATOS	0
Familiares	1,100		1,100	OTROS AUDITORIAS	798
DICIEMBRE				DIC.	
TOTAL DE RACIONES	10,251	3,699	6,552		1,431
Pacientes	7,320	3,699	3,621	ENFERMERIA	431
Personal	1,431		1,431	PATRONATO	0
Familiares	1,500		1,500	OTROS AUDITORIAS	1,000

Fuente: Departamento de Registros y Estadística De Saud. ION.

Cuadro N° 28 PRODUCCIÓN DE SERVICIOS INTERMEDIOS, DE DIAGNÓSTICO Y TRATAMIENTO DEL INSTITUTO ONCOLÓGICO NACIONAL, POR TIPO DE PACIENTES, SEGÚN PRODUCCIÓN AÑO:2013

PRODUCCIÓN	TOTAL	ASEG	NO ASEG.	PACIENTES HOSPITALIZADO			PACIENTES AMBULATORIO			PACIENTES AGUDO		
				TOTAL	ASEG.	NO ASEG.	TOTAL	ASEG.	NO ASEG.	TOTAL	ASEG.	NO ASEG.
Laboratorio clínico												
Estudio de laboratorio												
Prueba de laboratorio	894,281	505,736	388,545	559,735	339,418	220,317	225,051	105,618	119,433	109,495	60,700	48,795
Banco de sangre ...												
Pintas de sangre donada												
Pintas de sangre transfundidas												
Imagenología												
Estudios de Rx	12,311	10,096	2,215	2,301	1,562	739	8,167	7,012	1,155	1,843	1,522	321
placas de Rx	0	0	0	0	0	0	0	0	0	0	0	0
Ultrasonido	3,029	2,388	641	385	230	155	2,294	1,870	424	350	288	62
Tomografía	8,081	6,516	1,565	942	638	304	6,988	5,753	1,235	151	125	26
Anatomía y Patología												
Estudios Citológicos	4,880	3,219	1,661	423	249	174	4,457	2,970	1,487	0	0	0
Estudios Histológicos	6,595	5,021	1,574	1,978	1,467	511	4,616	3,553	1,063	1	1	0
Auptosias	1	1	0	1	1	0	0	0	0	0	0	0
Fuera de Unidad	9,863	133	9,730	0	0	0	0	0	0	0	0	0
Farmacia												
Medicamentos Despachados	...	0	0	0			0			0		
Nutrición y Dietética												
TOTAL DE RACIONES	124,489	52,015	71,424	123,439	52,015	71,424	0	0	0	0	0	0
Pacientes Hospitalizados	99,064	52,015	47,049	98,014	52,015	45,999	618	0	618	432	0	432
Personal	13,027	0	13,027	13,027		13,027	0	0	0	0	0	0
Familiares	12,398	0	12,398	12,398		12,398	0	0	0	0	0	0
Ropas lavadas												
En Libras	179,633											

FUENTE: DEPARTAMENTO DE REGISTROS Y ESTADÍSTICAS DE SALUD ION.
 .../ información no disponible

**Cuadro N ° 30 PRUEBAS DE LABORATORIO REALIZADAS EN EL INSTITUTO ONCOLÓGICO NACIONAL,
POR MES, Y TIPO DE PACIENTES: AÑO 2013**

MESES	TOTAL	TOTAL GENERAL		TOTAL	AMBULATORIO		TOTAL	HOSPITALIZADOS		TOTAL	ATENC. DE AGUDO		C.CALIDAD	Epidem.
		ASEG.	NO ASEG.		ASEG.	NO ASEG.		ASEG.	NO ASEG.		ASEG.	NO ASEG.		
TOTAL.....	894,281	505,736	388,545	559,735	339,418	220,317	225,051	105,618	119,433	109,495	60,700	48,795	0	0
ENERO	73,294	42,262	31,032	46,743	29,217	17,526	18,480	8,801	9,679	8,071	4,244	3,827	0	0
FEBRERO	67,712	38,755	28,957	41,878	26,197	15,681	16,961	7,632	9,329	8,873	4,926	3,947	0	0
MARZO	75,704	47,102	28,602	46,700	30,579	16,121	20,375	11,194	9,181	8,629	5,329	3,300	0	0
ABRIL	74,964	41,331	33,633	49,051	28,545	20,506	17,475	8,285	9,190	8,438	4,501	3,937	0	0
MAYO	71,703	40,038	31,665	51,865	31,089	20,776	10,584	3,534	7,050	9,254	5,415	3,839	0	0
JUNIO	75,136	43,536	31,600	43,701	26,407	17,294	21,781	11,662	10,119	9,654	5,467	4,187	0	0
JULIO	82,532	47,752	34,780	50,014	31,441	18,573	22,005	10,370	11,635	10,513	5,941	4,572	0	0
AGOSTO	77,003	43,888	33,115	46,855	28,893	17,962	20,405	9,756	10,649	9,743	5,239	4,504	0	0
SEPTIEMBRE	73,636	41,897	31,739	43,964	26,215	17,749	20,205	10,200	10,005	9,467	5,482	3,985	0	0
OCTUBRE	82,536	39,042	43,494	51,801	27,366	24,435	21,465	7,567	13,898	9,270	4,109	5,161	0	0
NOVEMBRE	74,206	42,729	31,477	46,200	28,512	17,688	19,210	9,270	9,940	8,796	4,947	3,849	0	0
DICIEMBRE	65,855	37,404	28,451	40,963	24,957	16,006	16,105	7,347	8,758	8,787	5,100	3,687	0	0

Fuente : Departamento de Registros y Estadísticas de Salud ION.

**CUADRO N° 31 LIBRAS DE ROPA LAVADA EN EL INSTITUTO
ONCOLÓGICO NACIONAL AÑO: 2013**

MESES	LIBRAS DE ROPA
TOTAL GENERAL	179,633
ENERO	14,842
FEBRERO	13,197
MARZO	15,676
ABRIL	18,738
MAYO	8,905
JUNIO	15,943
JULIO	16,602
AGOSTO	17,049
SEPTIEMBRE	9,088
OCTUBRE	19,629
NOVIEMBRE	15,798
DICIEMBRE	14,166

Fuente: Departamento de Registros y Estadística de Salud I.O.N.

Gráfica N° 18 LIBRAS DE ROPAS LAVADA, EN EL INSTITUTO
ONCOLÓGICO NACIONAL: AÑO 2013

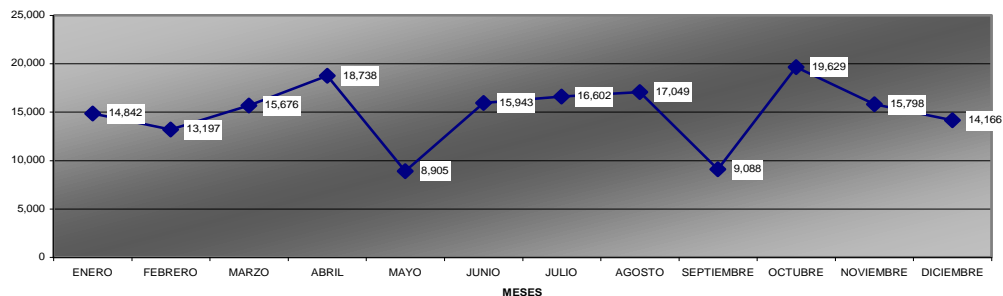

Fuente: Departamento de Registros y Estadística De Saud. I.O.N.

**Cuadro N° 32 PRODUCCIÓN DEL SERVICIO DE PATOLOGÍA ANATÓMICA EN EL INSTITUTO ONCOLÓGICO NACIONAL,
SEGÚN TIPO DE PACIENTES: AÑO 2013**

PRODUCCIÓN	TOTAL	ASEG	NO ASEG	PACIENTES HOSPITALIZADO			PACIENTES AMBULATORIO			PACIENTES AGUDO			PACIENTES FUERA DE UNIDAD		
				TOTAL	ASEG	NO ASEG	TOTAL	ASEG	NO ASEG	TOTAL	ASEG	NO ASEG	TOTAL	ASEG.	NO ASEG.
TOTAL Estudios Citológicos	13,100	3,315	9,785	423	249	174	4,457	2,970	1,487	0	0	0	8,220	96	8,124
TOTAL Estudios Histológicos	8,238	5,057	3,181	1,978	1,467	511	4,616	3,553	1,063	1	0	1	1,643	37	1,606
TOTAL Auptosias	1	1	0	1	1	0	0	0	0	0	0	0	0	0	0
ENERO															
Estudios Citológicos	440	280	160	45	32	13	389	248	141	0	0	0	6	0	6
Estudios Histológicos	723	460	263	183	145	38	401	311	90	0	0	0	139	4	135
Auptosias	0	0	0	0	0	0	0	0	0	0	0	0	0	0	0
FEBRERO															
Estudios Citológicos	761	149	612	33	19	14	199	120	79	0	0	0	529	10	519
Estudios Histológicos	598	340	258	144	102	42	311	236	75	0	0	0	143	2	141
Auptosias	0	0	0	0	0	0	0	0	0	0	0	0	0	0	0
MARZO															
Estudios Citológicos	1,568	276	1,292	44	26	18	361	235	126	0	0	0	1163	15	1148
Estudios Histológicos	659	387	272	153	106	47	378	278	100	0	0	0	128	3	125
Auptosias	0	0	0	0	0	0	0	0	0	0	0	0	0	0	0
ABRIL															
Estudios Citológicos	1,504	311	1,193	28	20	8	426	282	144	0	0	0	1050	9	1041
Estudios Histológicos	662	400	262	122	98	24	390	302	88	0	0	0	150	0	150
Auptosias	0	0	0	0	0	0	0	0	0	0	0	0	0	0	0
MAYO															
Estudios Citológicos	1,193	313	880	39	21	18	396	281	115	0	0	0	758	11	747
Estudios Histológicos	747	428	319	171	117	54	412	308	104	0	0	0	164	3	161
Auptosias	0	0	0	0	0	0	0	0	0	0	0	0	0	0	0
JUNIO															
Estudios Citológicos	1,014	300	714	33	13	20	402	280	122	0	0	0	579	7	572
Estudios Histológicos	702	437	265	196	141	55	356	286	70	1	0	1	149	10	139
Auptosias	0	0	0	0	0	0	0	0	0	0	0	0	0	0	0
JULIO															
Estudios Citológicos	1,041	356	685	46	29	17	472	323	149	0	0	0	523	4	519
Estudios Histológicos	817	511	306	195	148	47	449	359	90	0	0	0	173	4	169
Auptosias	0	0	0	0	0	0	0	0	0	0	0	0	0	0	0
AGOSTO															
Estudios Citológicos	1,736	294	1,442	29	22	7	368	257	111	0	0	0	1339	15	1324
Estudios Histológicos	720	446	274	172	137	35	411	306	105	0	0	0	137	3	134
Auptosias	0	0	0	0	0	0	0	0	0	0	0	0	0	0	0
SEPTIEMBRE															
Estudios Citológicos	1,445	269	1,176	37	21	16	392	234	158	0	0	0	1016	14	1002
Estudios Histológicos	697	416	281	170	127	43	357	286	71	0	0	0	170	3	167
Auptosias	0	0	0	0	0	0	0	0	0	0	0	0	0	0	0
OCTUBRE															
Estudios Citológicos	682	263	419	26	11	15	386	248	138	0	0	0	270	4	266
Estudios Histológicos	718	491	227	175	130	45	456	360	96	0	0	0	87	1	86
Auptosias	0	0	0	0	0	0	0	0	0	0	0	0	0	0	0
NOVIEMBRE															
Estudios Citológicos	1,064	246	818	39	25	14	313	218	95	0	0	0	712	3	709
Estudios Histológicos	612	404	208	164	126	38	362	277	85	0	0	0	86	1	85
Auptosias	1	1	0	1	1	0	0	0	0	0	0	0	0	0	0
DICIEMBRE															
Estudios Citológicos	652	258	394	24	10	14	353	244	109	0	0	0	275	4	271
Estudios Histológicos	583	337	246	133	90	43	333	244	89	0	0	0	117	3	114
Auptosias	0	0	0	0	0	0	0	0	0	0	0	0	0	0	0

Fuente: Departamento de Registros y Estadística de Salud. ION.

Cuadro N° 33 INDICADORES DEL INSTITUTO ONCOLÓGICO NACIONAL, AÑO 2003 AL 2013

INDICADORES	AÑOS										
	2003	2004	2005	2006	2007	2008	2009	2010	2011	2012	2013
ADMISIÓN	3,798	4,051	4,173	4,124	4,157	4,285	4,499	4,993	5,038	5352	5357
ASEGURADO	2,891	3,081	3,176	3,014	3,055	3,022	3,095	3,516	3,598	3929	4002
NO ASEGURADO	907	970	997	1,110	1,102	1,263	1,404	1,477	1,440	1423	1355
EGRESOS	3,814	4,036	4,188	4,132	4,143	4,292	4,486	5,001	5,035	5344	5345
ASEGURADO	2,895	3,077	3,181	3,020	3,051	3,018	3,100	3,516	3594	3922	3997
NO ASEGURADO	919	959	1,007	1,112	1,092	1,274	1,386	1,485	1441	1422	1348
(%) PORCENTAJE DE EGRESO	76	76	76	73	73	70	69	70	71	73	75
CIRUGIA ONCOLOGICA	1,006	1,144	1,218	1,148	942	854	1128	1238	1273	1490	1367
ASEGURADO	784	925	965	895	723	645	831	931	993	1191	1137
NO ASEGURADO	222	219	253	253	219	209	297	307	280	299	230
CIRUGIA PLASTICA	0	0	69	164	204	234	210	220	181	181	189
ASEGURADO	0	0	60	142	180	208	190	190	160	149	165
NO ASEGURADO	0	0	9	22	24	26	20	30	21	32	24
GINECOLOGIA	645	730	579	525	470	490	585	536	545	556	519
ASEGURADO	466	556	426	346	292	279	306	317	312	345	343
NO ASEGURADO	179	174	153	179	178	211	279	219	233	211	176
HEMATOLOGIA	360	369	414	388	424	395	377	435	431	413	535
ASEGURADO	202	216	216	188	185	167	160	174	160	153	240
NO ASEGURADO	158	153	198	200	239	228	217	261	271	260	295
MEDULA OSEA	13	10	21	12	7	1	17	14	18	20	20
ASEGURADO		4	8	17	8	7	1	11	11	10	11
NO ASEGURADO		9	2	4	4	0	6	3	8	9	9
ONCOLOGIA MEDICA	1,114	1,181	1,179	1,135	1,322	1,495	1,593	1,817	1,896	1,722	1,571
ASEGURADO	888	897	944	889	1,080	1,123	1,165	1,379	1,462	1,364	1,244
NO ASEGURADO	226	284	235	246	242	372	428	438	434	358	327
RADIOTERAPIA	499	401	543	575	607	651	477	577	523	600	556
ASEGURADO	399	316	425	399	462	472	356	420	381	450	416
NO ASEGURADO	100	85	118	176	145	179	121	157	142	150	140
UROLOGIA	169	171	161	158	141	28	128	36	137	157	140
ASEGURADO	142	144	125	131	110	15	86	18	96	105	97
NO ASEGURADO	27	27	36	27	31	13	42	18	41	52	43
U.C.I	21	27	15	18	21	138	0	125	35	38	35
ASEGURADO	14	19	12	13	11	102	0	76	19	30	22
NO ASEGURADO	7	8	3	5	10	36	0	49	16	8	13

INDICADORES	AÑOS										
	2003	2004	2005	2006	2007	2008	2009	2010	2011	2012	2013
Total General de Cama	148	148	147	147	147	145	145	143	145	145	145
NACIMIENTO VIVO	0	2	0	0	0	0	0	0	3	2	2
EGRESOS VIVOS	3,454	3,624	3,825	3,745	3,741	3,871	4,025	4,525	4,536	4,773	4,801
EGRESOS MUERTOS	360	412	363	387	402	421	461	476	499	571	544
AUTOPSIAS	1	3	1	0	0	0	0	0	0	0	0
DÍAS DE ESTANCIA DE EGRESO	35,622	33,360	33,528	34,162	28,889	30,118	34,434	34,330	34,295	35,554	35,929
CAMA DÍAS UTILIZADOS O OCUPADO	36,383	33,598	33,538	33,801	32,305	33,361	34,714	36,093	36,561	38,795	38,015
GIRO DE CAMA	27.2	27.3	28.3	28	28.2	29.2	30.9	35	34.7	36.9	36.9
PROMEDIO DÍA DE ESTANCIA	9.3	8.3	8.0	8.3	9.3	7.0	7.7	6.9	6.8	6.7	6.7
% DE OCUPACIÓN DE CAMA	72.0	65.8	64.1	69.3	61.2	63.2	69.8	70.0	71.6	75.9	75.7
TASA DE MORTALIDAD	9.4	10.2	8.7	9.4	9.7	9.8	10.3	9.5	9.9	10.7	10.2

INDICADORES	AÑOS										
	2003	2004	2005	2006	2007	2008	2009	2010	2011	2012	2013
HERIDA INFECTADA	34	72	104	135	81	112	79	89	...	59	65
% HERIDA INFECTADA	1.5	3.0	4.0	4.6	3.1	4.5	2.5	2.7	...	1.1	2.2
INFECCION NOSOCOMIAL	260	355	375	417	280	327	352	361	...	235	215
%INFECCION NOSOCOMIAL	6.8	8.8	9.0	10.1	6.9	7.6	7.8	7.2	...	4.4	4.0

INDICADORES	AÑOS									PROYECCIÓN	
	2003	2004	2005	2006	2007	2008	2009	2010	2011	2012	2013
TOTAL DE CONSULTAS	54,744	60,859	63,606	63,183	61,906	68821	75326	78336	82350	88097	90,349
ASEGURADO	45,447	50,372	51,895	50,702	49,423	54433	58476	61439	65458	70,424	72,288
NO ASEGURADO	9,297	10,487	11,711	12,481	12,483	14388	16850	16897	16892	17,673	18,061
COMPLEMENTARIA	8,802	10,087	11,196	11,266	11,834	12542	13936	12561	12637	14,513	14,370
ASEGURADO	7,423	8,527	9,281	9,334	9,838	10209	10955	9903	10109	11,714	11,578
NO ASEGURADO	1,379	1,560	1,915	1,932	1,996	2333	2981	2658	2528	2,799	2,792
1-CARDIOLOGIA	2,163	1,764	1,603	1,543	1,873	2006	2257	1834	1683	1,736	62
ASEGURADO	1,891	1,518	1,288	1,230	1,502	1632	1723	1406	1302	1,362	51
NO ASEGURADO	272	246	315	313	371	374	534	428	381	374	11
2- CIRUGIA PLASTICA	1,509	2,043	2,529	2,718	3,037	3436	3386	3241	3238	3,393	2,978
ASEGURADO	1,322	1,805	2,205	2,355	2,621	2962	2875	2687	2633	2,788	2,479
NO ASEGURADO	187	238	324	363	416	474	511	554	605	605	499
3- GASTROENTEROLOGIA							193	518	528	490	546
ASEGURADO							168	451	449	416	469
NO ASEGURADO							25	67	79	74	77
INDICADORES	AÑOS									PROYECCIÓN	
2003	2004	2005	2006	2007	2008	2009	2010	2011	2012	2013	
4- UNIDAD DE CUIDADOS P.	1,142	1,580	1,793	1,859	1,887	2048	2433	2213	2561	3,624	3,862
ASEGURADO	967	1,402	1,532	1,597	1,660	1770	1916	1734	2065	2,997	3,167
NO ASEGURADO	175	178	261	262	227	278	517	479	496	627	695
5-DERMATOLOGIA	414	857	1,018	1,028	937	764	760	919	875	1,028	1,131
ASEGURADO	348	736	814	875	764	650	632	730	695	910	911
NO ASEGURADO	66	121	204	153	173	114	128	189	180	118	220
6- INFECTOLOGIA	265	314	312	283	278	474	419	400	378	332	361
ASEGURADO	224	240	249	239	209	325	312	323	323	247	277
NO ASEGURADO	41	74	63	44	69	149	107	77	55	85	84
7-MEDICINA INTERNA	576	551	583	644	474	5	0	0	0	133	1556
ASEGURADO	508	488	500	555	419	4	0	0	0	109	1235
NO ASEGURADO	68	63	83	89	55	1	0	0	0	24	321
8- ODONTOLOGIA	2,056	2,314	2,392	2,159	2,446	2929	3731	2707	2582	2,668	2,831
ASEGURADO	1,561	1,753	1,814	1,570	1,852	2102	2962	1942	1949	2,003	2,117
NO ASEGURADO	495	561	578	589	594	827	1039	765	633	665	714
9- PSIQUIATRIA	677	664	966	1,032	902	880	757	729	792	1,047	1,043
ASEGURADO	602	585	879	913	811	764	637	630	693	882	872
NO ASEGURADO	75	79	87	119	91	116	120	99	99	165	171
ESPECIALIZADAS	37,575	40,755	42,670	42,011	40,224	44171	48014	52797	56538	60,732	63,040
ASEGURADO	31,313	33,884	35,059	33,858	32,215	35204	37623	42042	45517	49,049	50,712
NO ASEGURADO	6,262	6,871	7,611	8,153	8,007	8967	10392	10749	11021	11,683	12,328
1-CIRUGIA ONCOLOGICA	9,045	9,841	10,105	8,909	7,631	6773	7325	8942	8420	10,077	9,845
ASEGURADO	7,714	8,355	8,358	7,326	6,099	5322	5683	7051	6791	8,219	8,001
NO ASEGURADO	1,331	1,486	1,747	1,583	1,532	1451	1642	1891	1629	1,858	1,844
2- GINECOLOGIA	5,836	6,464	6,250	6,021	5,556	5808	6564	6644	6855	7,076	7,218
ASEGURADO	4,466	4,726	4,468	4,058	3,648	3705	4062	4190	4466	4,684	4,899
NO ASEGURADO	1,370	1,738	1,782	1,963	1,908	2103	2502	2454	2389	2,392	2,319
3-HEMATOLOGIA ONCOLOGICA	2,571	2,230	2,777	2,419	2,547	2764	2521	2604	2953	3,062	3,455
ASEGURADO	1,780	1,555	1,930	1,585	1,693	1786	1592	1519	1594	1,714	1,947
NO ASEGURADO	791	675	847	834	854	978	929	1085	1359	1,348	1,508
4-ONCOLOGIA MEDICA	13,609	15,006	15,385	16,217	15,871	19331	20999	23652	26390	27,970	29,246
ASEGURADO	11,890	12,992	13,297	13,679	13,508	16418	17456	20257	22697	23,988	24,939
NO ASEGURADO	1,719	2,014	2,088	2,538	2,363	2913	3543	3395	3693	3,982	4,307
5-RADIO ONCOLOGIA	3,303	2,977	3,783	4,393	4,620	5432	6235	6635	6665	8,044	8,640
ASEGURADO	2,546	2,518	3,208	3,647	3,843	4505	5228	5523	5738	6,638	7,234
NO ASEGURADO	757	459	575	746	777	927	1007	1112	927	1,406	1,406
6-UROLOGIA ONCOLOGICA	3,211	4,237	4,370	4,043	3,949	4039	4346	4267	4634	4,752	4,594
ASEGURADO	2,917	3,738	3,798	3,554	3,396	3444	3583	3470	3720	3,789	3,673
NO ASEGURADO	294	499	572	489	553	595	763	797	914	963	921
7-MEDULA OSEA					48	24	25	47	36	61	42
ASEGURADO					28	24	19	32	28	44	19
NO ASEGURADO					20	0	6	15	8	17	23
8- NEUROLOGIA									585	511	338
ASEGURADO									483	414	271
NO ASEGURADO									102	97	67

INDICADORES	AÑOS									PROYECCIÓN	
	2003	2004	2005	2006	2007	2008	2009	2010	2011	2012	2013
TECNICAS	8,367	10,017	9,740	9,906	9,850	12108	13375	12984	13175	12852	12939
ASEGURADO	6,711	7,961	7,554	7,510	7,370	9020	9898	9494	9832	9661	9998
NO ASEGURADO	1,656	2,056	2,186	2,396	2,480	3088	3477	3490	3343	3191	2941
1- FISIOTERAPIA	5,692	6,776	6,415	6,410	6,463	8022	8109	7187	7124	6860	6956
ASEGURADO	5,129	6,024	5,639	5,664	5,617	6920	7077	6272	6288	6074	6389
NO ASEGURADO	563	752	776	746	846	1102	1032	915	836	786	567
2- NUTRICION	256	279	248	185	132	129	235	299	284	291	404
ASEGURADO	230	251	217	140	110	99	175	250	234	247	338
NO ASEGURADO	26	28	31	45	22	30	60	49	50	44	66
3- PSICOLOGIA	822	723	469	669	471	908	1265	2161	2155	1853	1376
ASEGURADO	600	503	359	465	334	595	901	1563	1601	1353	1027
NO ASEGURADO	222	220	110	204	137	313	364	598	554	500	349
4- PROGRAMA DE SALUD M.	0	237	464	224	147	98	182	71	125	21	37
ASEGURADO	0	171	318	147	92	58	128	51	82	15	29
NO ASEGURADO	0	66	146	77	55	40	54	20	43	6	8
5- TRABAJO SOCIAL	1,597	2,002	2,144	2,418	2,637	2951	3584	3266	3487	3827	4166
ASEGURADO	752	1,012	1,021	1,094	1,217	1348	1617	1358	1627	1972	2215
NO ASEGURADO	845	990	1,123	1,324	1,420	1603	1967	1908	1860	1855	1951

INDICADOR	2003	2004	2005	2006	2007	2008	2009	2010	2011	2012	2013
PACIENTE DE PRIMER INGRESO	2650	3124	2,932	2634	2348	2394	2600	2807	3039	3031	3092

CONSULTA DE ATEN.DE AGUDO	AÑOS									PROYECCIÓN	
	2003	2004	2005	2006	2007	2008	2009	2010	2011	2012	2013
CONSULTA DE ATEN.DE AGUDO	5,168	4,910	5,482	6,088	7,099	7,660	7,725	8,887	9,603	10783	11,540
ASEGURADO	4,240	3,986	4,494	4,814	5,577	5826	5785	6845	7563	8568	9144
NO ASEGURADO	928	924	988	1,274	1,522	1834	1940	2042	2040	2215	2396

TOTAL DE INTERVENCIONES Q.	AÑOS									PROYECCIÓN	
	2003	2004	2005	2006	2007	2008	2009	2010	2011	2012	2013
TOTAL DE INTERVENCIONES Q.	2,198	2,427	2,597	2,920	2,619	2747	2889	3368	3109	5338	2986
ASEGURADO	1,701	1,885	2,010	2,141	1,963	1993	2034	2412	2208	4031	2262
NO ASEGURADO	497	542	587	779	656	754	855	956	821	1307	724

AMB. MAYOR	222	424	673	785	1,018	1106	1311	1498	1347	1,067	917
ASEGURADO	168	324	543	595	764	816	967	1098	1023	794	687
NO ASEGURADO	54	100	130	190	254	290	344	400	324	273	230
AMB. MENOR	319	179	268	279	375	429	343	404	365	340	365
ASEGURADO	273	143	207	213	280	313	219	289	270	230	255
NO ASEGURADO	46	36	61	66	95	116	124	115	95	110	110
ELECTIVA	512	552	742	792	1,144	1363	1474	1638	1484	1,098	970
AMB. MAYOR	213	401	596	638	877	998	1220	1381	1257	899	737
ASEGURADO	161	306	484	483	653	737	901	1022	957	670	570
NO ASEGURADO	52	95	112	155	224	261	319	359	300	229	167
AMB. MENOR	299	151	146	154	267	365	254	257	227	199	233
ASEGURADO	255	120	110	122	202	272	168	206	171	140	175
NO ASEGURADO	44	31	36	32	65	93	86	51	56	59	58
URGENCIA	29	51	199	570	286	172	180	264	228	309	312
AMB. MAYOR	9	23	77	147	141	108	91	117	90	168	180
ASEGURADO	7	18	59	112	111	79	66	76	66	124	117
NO ASEGURADO	2	5	18	35	30	29	25	41	24	44	63
AMB. MENOR	20	28	122	125	108	64	89	147	138	141	132
ASEGURADO	18	23	97	91	78	41	51	83	99	90	80
NO ASEGURADO	2	5	25	34	30	23	38	64	39	51	52

HOSPITALARIA	1,657	1,826	1,656	1,310	1,226	1212	1235	1466	1397	1,614	1,704
ELECTIVA	1,378	1,461	1,367	1,012	1,113	1139	1137	1297	1252	1,425	1,459
ASEGURADO	1,068	1,163	1,055	333	834	814	780	907	895	1,054	1,135
NO ASEGURADO	310	298	312	161	279	325	357	390	357	371	324
URGENCIA	279	365	289	298	113	73	98	169	145	189	245
ASEGURADO	192	257	205	192	85	50	68	118	100	125	185
NO ASEGURADO	87	108	84	106	28	23	30	51	45	64	60

DETALLES	AÑOS									PROYECCIÓN	
	2003	2004	2005	2006	2007	2008	2009	2010	2011	2012	2013
PROCEDIMIENTOS ENDOSCOPICOS	1,182	1,366	1,479	1,286	1,033	1,173	1,226	1,456	1,411	2,265	2,583
ASEGURADO	960	1,104	1,223	1,029	813	903	943	1,109	1,112	1,801	2,058
NO ASEGURADO	222	262	256	257	220	270	283	347	299	464	525
GASTROINTESTINAL	714	831	911	758	564	608	585	693	830	1,401	1,712
ASEGURADO	578	685	767	613	455	490	456	542	671	1,142	1,404
NO ASEGURADO	136	146	144	145	109	118	129	151	159	259	308
GENTOURINARIO	412	436	430	448	386	443	423	473	428	501	493
ASEGURADO	335	351	351	354	300	326	320	343	330	367	351
NO ASEGURADO	77	85	79	94	86	117	103	130	98	134	142
RESPIRATORIO	56	99	138	80	83	122	218	290	153	363	378
ASEGURADO	47	68	105	62	58	87	167	224	111	292	303
NO ASEGURADO	9	31	33	18	25	35	51	66	42	71	75

DETALLES	AÑOS									PROYECCIÓN	
	2,003	2004	2,005	2006	2,007	2008	2009	2010	2,011	2,012	2013
TRATAM. APLICADO EN QUIMIOT.							15258	17458	19744	20574	21599
ASEGURADO							11641	13762	15755	16458	17098
NO ASEGURADO							3617	3696	3989	4116	4501
% TRATAM. APLICADO EN ASEG.							76.3	78.8	79.8	80.0	79

DETALLE	2,003	2004	2,005	2006	2,007	2008	2009	2010	2,011	2,012	2013
SESIONES DE TRATAM. RT. PACIENTE	23,686	27,435	27,546	30503	34733	35622	33298	41475	37705
ASEGURADO			19,815	22,387	22,586	24457	28140	29145	27401	34003	30863
NO ASEGURADO			3,871	5,048	4,960	6046	6593	6477	5897	7472	6842
% SESIONES DE TRATAM. EN ASEG.			83.7	81.6	82.0	80.2	81.0	81.8	82.3	82.0	81.9

DETALLES	AÑOS									PROYECCIÓN	
	2003	2004	2005	2006	2007	2008	2009	2010	2011	2012	2013
PRUEBAS DE LABORATORIO	419,992	399,540	466,392	502,389	629,873	621951	721275	672715	827527	883,436	894281
ASEGURADO	302,310	283,291	360,228	379,330	465,533	462225	505569	443411	484987	471,554	505736
NO ASEGURADO	117,682	116,249	106,164	123,059	164,340	159726	215706	229304	342540	411,882	388545
PINTA DE SANGRE DONADA	2,377	2,339	2449	2465	3033	2928	3552	...
PINTA DE SANGRE TRASFUNDIDA	2,607	3,167	3397	3195	4108	3589	4483	...

DETALLES	AÑOS									PROYECCIÓN	
	2003	2004	2005	2006	2007	2008	2009	2010	2011	2012	2013
ESTUDIOS CITOLOGICOS	29,068	28,816	30,613	21,959	19,390	26163	23539	18451	14913	14,643	13,100
ASEGURADO	2,773	2,650	2,687	2,713	2,557	2700	2894	2981	3126	3,185	3,315
NO ASEGURADO	26,295	26,166	27,926	19,246	16,833	23463	20645	15470	11787	11,458	9,785

DETALLES	AÑOS									PROYECCIÓN	
	2003	2004	2005	2006	2007	2008	2009	2010	2011	2012	2013
ESTUDIOS HISTOLOGICOS	6,058	6,422	6,164	6,111	5,475	5782	6218	6894	7125	7,843	8,238
ASEGURADO	3,761	3,948	3,856	3,766	3,383	3560	3805	4178	4383	4,756	5,057
NO ASEGURADO	2,297	2,474	2,308	2,345	2,092	2222	2413	2716	2742	3,087	3,181

DETALLES	AÑOS									PROYECCIÓN	
	2003	2004	2005	2006	2007	2008	2009	2010	2011	2012	2013
ELECTROCARDIOGRAMA	...	1,644	1,343	1,152	857	1244	1403	1864	2064	1,741	1,438
ASEGURADO	...	1,097	1,001	1,015	587	874	1048	1418	1561	1,369	1,128
NO ASEGURADO	...	547	342	137	270	370	355	446	503	372	310
LIBRAS DE ROPA LAVADA	127597	123,441	135,256	136,424	154,288	147,596	140,367	149,719	172,305	186583	179,633
POBLACIÓN DE LA REPUBLICA	3,121,039	3,172,361	3,590,778	3,283,959	3,339,781	3,339,781	3,376,996	3,504,483	3,502,403	3,538,238	3,574,073

... INFORMACION NO DISPONIBLE (SIGNO CONVENCIONAL)

FUENTE: DEPTO. DE REGISTROS Y ESTADÍSTICA DE SALUD I.O.N

Gráfica N° 19 TOTAL GENERAL DE CONSULTA EXTERNA, COMPLEMENTARIA, Y TÉCNICA, ATENDIDAS EN EL INSTITUTO ONCOLÓGICO NACIONAL: AÑO 2003 AL 2013 Y PROYECCIÓN DEL 2014 - 2016

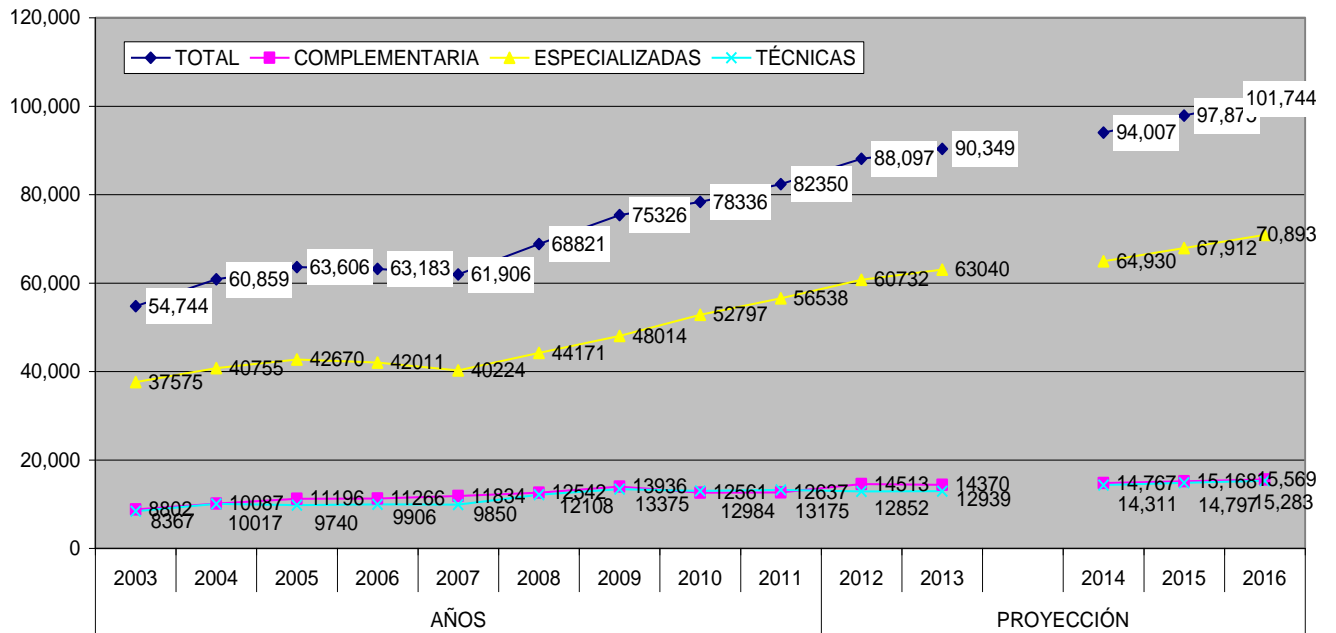

Fuente: Depto. de Registros y Estadística de Salud ION.

GRAFICA N° 20
TUMOR MALIGNO DE LA MAMA, ATENDIDAS EN LA CONSULTA EXTERNA, EN EL INSTITUTO
ONCOLÓGICO NACIONAL, POR GRUPO DE EDAD:
AÑOS 2005 AL 2013

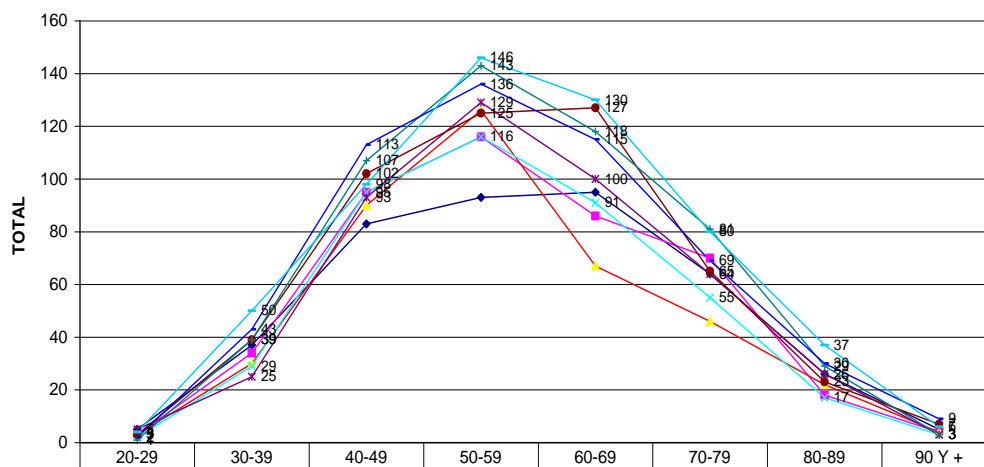

	20-29	30-39	40-49	50-59	60-69	70-79	80-89	90 Y +
◆ T. MALIG MAMA 2005 = 408	5	37	83	93	95	64	26	5
◆ T. MALIG MAMA 2006 = 426	3	34	95	116	86	70	18	4
◆ T. MALIG MAMA 2007 = 388	3	30	90	126	67	46	22	4
◆ T. MALIG MAMA 2008 = 408	2	29	95	116	91	55	17	3
◆ T. MALIG MAMA 2009 = 445	5	25	93	129	100	64	26	3
◆ T. MALIG MAMA 2010 = 491	3	39	102	125	127	65	23	7
◆ T. MALIG MAMA 2011 = 521	1	39	107	143	118	81	29	3
◆ T. MALIG MAMA 2012 = 517	2	43	113	136	115	69	30	9
◆ T. MALIG MAMA 2013 = 551	4	50	98	146	130	80	37	6

GRUPO DE EDAD

Fuente: Depto. de Registros y Estadística ION.

Gráfica N° 21 TUMOR MALIGNO DE LA PRÓSTATA ATENDIDOS EN EL INSTITUTO ONCOLÓGICO NACIONAL, POR GRUPO DE EDAD: AÑOS 2005 - 2013

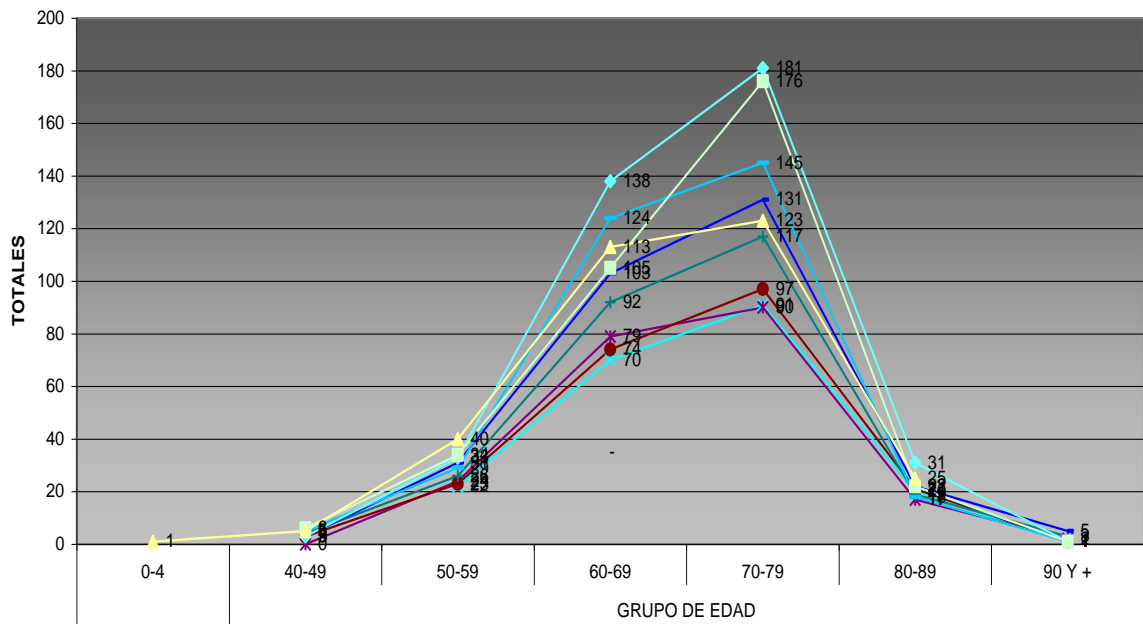

2005 TUMOR MALIGNO DE LA PRÓSTATA	204
2006 TUMOR MALIGNO DE LA PRÓSTATA	212
2007 TUMOR MALIGNO DE LA PRÓSTATA	219
2008 TUMOR MALIGNO DE LA PRÓSTATA	261
2009 TUMOR MALIGNO DE LA PRÓSTATA	295
2010 TUMOR MALIGNO DE LA PRÓSTATA	322
2011 TUMOR MALIGNO DE LA PRÓSTATA	387
2012 TUMOR MALIGNO DE LA PRÓSTATA	344
2013 TUMOR MALIGNO DE LA PRÓSTATA	307

Fuente: Departamento de Registros y Estadística de Salud ION.